



**МИНИСТЕРСТВО РОССИЙСКОЙ ФЕДЕРАЦИИ  
ПО ДЕЛАМ ГРАЖДАНСКОЙ ОБОРОНЫ, ЧРЕЗВЫЧАЙНЫМ СИТУАЦИЯМ  
И ЛИКВИДАЦИИ ПОСЛЕДСТВИЙ СТИХИЙНЫХ БЕДСТВИЙ  
(МЧС России)**

**ФЕДЕРАЛЬНОЕ ГОСУДАРСТВЕННОЕ БЮДЖЕТНОЕ УЧРЕЖДЕНИЕ  
«ВСЕРОССИЙСКИЙ ОРДЕНА “ЗНАК ПОЧЕТА” НАУЧНО-ИССЛЕДОВАТЕЛЬСКИЙ ИНСТИТУТ  
ПРОТИВОПОЖАРНОЙ ОБОРОНЫ»  
(ФГБУ ВНИИПО МЧС России)**

# **ПОЖАРЫ И ПОЖАРНАЯ БЕЗОПАСНОСТЬ в 2012 г.**

**СТАТИСТИЧЕСКИЙ СБОРНИК**

**Статистика пожаров и их последствий**

**МОСКВА  
2013**

**Пожары и пожарная безопасность в 2012 году:** Статистический сборник. Под общей редакцией В.И. Климкина. - М.: ВНИИПО, 2013, - 137 с.: ил. 40.

В издании, подготовленном специалистами и учеными Федеральной противопожарной службы, приведены показатели, характеризующие состояние пожарной безопасности в Российской Федерации на 31 марта 2013 года.

Для работников органов государственной власти, управления, специалистов организаций, учреждений пожарной охраны.

#### **Составители сборника:**

И.Г. Андросова, Н.А. Зуева, А.А. Козлов, Р.В. Кукунов, С.А. Лупанов, В.И. Сибирко, А.Г. Фирсов, Н.Г. Чабан, Т.А. Чечетина.

## ПРЕДИСЛОВИЕ

В очередном статистическом сборнике представлены основные показатели, характеризующие состояние пожарной безопасности в Российской Федерации на объектах и территориях охраняемых подразделениями ГПС МЧС России в 2012 году. По большинству показателей приведена динамика их изменения в период с 2008 по 2012 гг.

Дополнительные справки:  
тел. (495) 529-84-31, 521-25-66  
факс (495) 529-81-70  
телефакс (495) 529-82-52  
E-mail: [vniiipo@gmail.com](mailto:vniiipo@gmail.com)  
<http://www.vniiipo.ru>

### Условные обозначения:

- отсутствие данных из-за изменений классификаторов, согласно Приказа МЧС России № 760 от 10.12.2008г. и дополнений к нему.
- 0.0 незначительная величина
- действ. данные приведены в ценах соответствующего периода

<sup>1)</sup> Знак (...) означает, что данные не публикуются в целях обеспечения конфиденциальности первичных статистических данных, полученных от организаций, в соответствии с Федеральным законом от 29.11.2007 г. № 282-ФЗ «Об официальном статистическом учете и системе государственной статистики в Российской Федерации» (п. 5 ст. 4, п.1 ст. 9).

# 1. Общие тенденции и динамика числа пожаров, ущерба, гибели и травмирования людей в Российской Федерации.

Таблица 1

## Динамика основных показателей обстановки с пожарами в Российской Федерации за 2008-2012 гг.

Наименование показателя	2008	2009	2010	2011	2012
1	2	3	4	5	6
<b>Количество пожаров, тыс. ед.</b>	202.0	187.6	179.5	168.5	162.9
+/- к предыдущему году, %	-5.0	-7.1	-4.3	-6.1	-3.3
В том числе:					
<b>в городах, тыс. ед.</b>	130.0	116.9	110.1	103.9	99.3
доля от общ. кол-ва пожаров, %	64.4	62.3	61.3	61.6	60.9
+/- к предыдущему году, %	-6.0	-10.1	-5.8	-5.7	-4.4
<b>в сельской местности, тыс. ед.</b>	72.0	70.6	69.4	64.7	63.7
доля от общ. кол-ва пожаров, %	35.7	37.7	38.7	38.4	39.1
+/- к предыдущему году, %	-3.2	-1.8	-1.7	-6.9	-1.5
<b>Прямой материальный ущерб от пожаров, тыс. р.</b>	12228599	11193949	14565008	18199471	15693390
В том числе:					
<b>в городах</b>	8221359	7278628	7157747	12839368	10864340
доля от общ. прямого мат. ущерба, %	67.2	65.0	49.1	70.5	69.2
<b>в сельской местности</b>	4007240	3915321	7407261	5360103	4829050
доля от общ. прямого мат. ущерба, %	32.8	35.0	50.9	29.5	30.8
<b>Количество погибших при пожарах людей, чел.</b>	15301	13946	13070	12019	11652
+/- к предыдущему году, %	-4.8	-8.9	-6.3	-8.0	-3.1
В том числе:					
<b>в городах</b>	8432	7380	6829	6143	5812
доля от общ. кол-ва погибших, %	55.1	52.9	52.2	51.1	49.9
+/- к предыдущему году, %	-2.4	-12.5	-7.5	-10.0	-5.4
<b>в сельской местности</b>	6869	6566	6241	5876	5840
доля от общ. кол-ва погибших, %	45.0	47.1	47.8	48.9	50.1
+/- к предыдущему году, %	-7.5	-4.4	-4.9	-5.8	-0.6
<b>Количество травмированных при пожарах людей, чел.</b>	12887	13269	13117	12516	12229
+/- к предыдущему году, %	-5.9	3.0	-1.1	-4.6	-2.3
В том числе:					
<b>в городах</b>	8887	9170	8983	8570	8364
доля от общ. кол. травмированных, %	69.0	69.1	68.5	68.5	68.4
+/- к предыдущему году, %	-7.5	3.2	-2.0	-4.6	-2.4
<b>в сельской местности</b>	4000	4099	4134	3946	3865
доля от общ. кол. травмированных, %	31.1	30.9	31.5	31.5	31.6
+/- к предыдущему году, %	-2.0	2.5	0.9	-4.5	-2.1
<b>Количество уничтоженных строений, тыс. ед.</b>	61.1	53.9	59.5	43.5	40.9
В том числе:					
в городах	23.7	18.9	18.5	15.2	14.2
в сельской местности	37.4	35.0	41.0	28.2	26.7
<b>Количество уничтоженной техники, тыс. ед.</b>	9.9	10.4	8.7	8.1	8.2
В том числе:					
в городах	5.8	6.4	5.0	4.7	4.7
в сельской местности	4.1	4.1	3.7	3.3	3.5

### Сведения о пожарах и их последствиям, поступившие из ФОИВ и юридических лиц за 2012 г.

Количество пожаров, ед.	Прямой материальный ущерб от пожаров, тыс. р.	Количество погибших при пожарах людей, чел.	Количество травмированных при пожарах людей, чел.	Количество уничтоженных строений, ед.
253	427089	9	27	14

### Количество пожаров в Российской Федерации



### Количество людей, погибших при пожарах в Российской Федерации



### Количество людей, погибших при пожарах в Российской Федерации



### Количество людей, травмированных при пожарах в Российской Федерации



### Количество уничтоженных строений



### Количество уничтоженной техники



Таблица 2

### Динамика относительных показателей обстановки с пожарами в Российской Федерации за 2008-2012 гг.

Наименование показателя	2008	2009	2010	2011	2012
1	2	3	4	5	6
Количество пожаров на 1 млн. населения, ед.	1422.4	1321.7	1256.7	1178.1	1138.8
<b>+/- к прошлому году. %</b>	-13.8	-7.1	-4.9	-6.3	-3.3
в городах	1252.7	1127.5	1044.5	982.4	938.7
в сельской местности	1888.5	1848.7	1853.9	1732.7	1705.9
Прямой материальный ущерб от 1 пожара, руб. (действ. цены)	60537.6	59678.5	81127.2	107987.6	96326.9
в городах	63241.2	62248.3	65003.1	123599.3	109448.9
в сельской местности	55689.4	55424.8	106703.7	82904.4	75864.0
Количество погибших при пожарах людей на 1 млн населения, чел.	107.7	98.3	91.5	84.0	81.5
<b>+/- к прошлому году. %</b>	-19.1	-8.8	-6.9	-8.2	-3.1
в городах	81.3	71.2	64.8	58.1	55.0
в сельской местности	180.3	171.8	166.7	157.5	156.5
Количество травмированных при пожарах людей на 1 млн. населения, чел.	90.7	93.5	91.8	87.5	85.5
<b>+/- к прошлому году. %</b>	-6.3	3.0	-1.8	-4.7	-2.3
в городах	85.6	88.4	85.2	81.0	79.1
в сельской местности	105.0	107.3	110.4	105.8	103.6
Количество погибших при пожарах людей на 1000 пожаров, чел.	75.7	74.4	72.8	71.3	71.5
<b>+/- к прошлому году. %</b>	-6.1	-1.8	-2.1	-2.0	0.3
в городах	64.9	63.1	62.0	59.1	58.6
в сельской местности	95.5	92.9	89.9	90.9	91.7

### Количество пожаров в Российской Федерации на 1 млн. населения



### Материальный ущерб от одного пожара

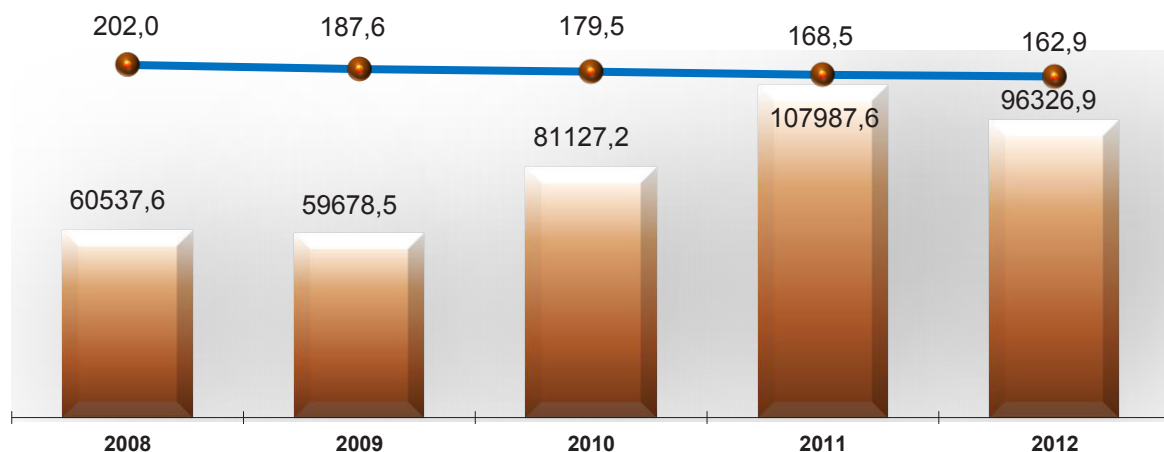

■ Материальный ущерб от 1 пожара, руб. (в действ. ценах)    ●— Количество пожаров, тыс.

### Количество погибших при пожарах людей на 1 млн. населения, чел.

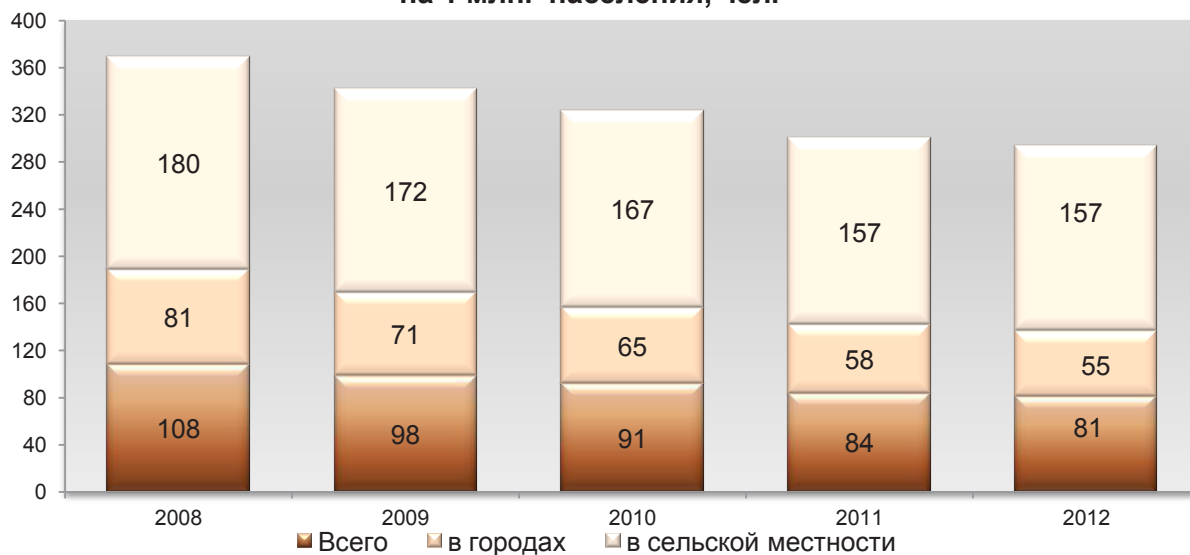

■ Всего    ■ в городах    ■ в сельской местности

### Количество травмированных при пожарах людей на 1 млн. населения, чел.



■ Всего    ■ в городах    ■ в сельской местности



Таблица 3

**Распределение основных показателей обстановки с пожарами  
в Российской Федерации за 2008-2012 гг.  
по основным причинам возникновения пожаров**

Причина возникновения пожара	Количество пожаров, ед. Прямой материальный ущерб, тыс. руб. Погибло, чел.				
	2008	2009	2010	2011	2012
1	2	3	4	5	6
Установленный поджог	17967	17682	17526	16916	17513
	1889293	2109089	2390755	3248983	4171224
	336	304	302	250	276
Неисправность производственного оборудования, нарушение технологического процесса производства	1057	986	727	688	649
	426369	182708	250949	710883	296285
	24	18	18	10	14
Нарушение правил устройства и эксплуатации электрооборудования	40320	41255	42063	40895	40891
	4253296	3217809	5863169	4534836	5366722
	2100	2015	2114	1992	1974
Нарушение правил устройства и эксплуатации печей	22120	24872	23665	23074	24401
	780307	832083	883290	942647	775708
	1000	1118	1152	994	1208
Нарушение правил устройства и эксплуатации теплогенерирующих агрегатов и установок	654	1155	1050	1011	809
	50417	115856	63443	67538	58710
	39	77	72	59	48
Неосторожное обращение с огнем	93195	79682	71425	64331	56724
	2845798	3109351	2833156	2375970	1835541
	10661	9617	8768	8105	7538
в т.ч. шалость детей с огнем	4895	3872	3391	3168	2821
	126386	105176	122036	96679	79080
	190	174	131	140	106
Нарушение правил устройства и эксплуатации транспортных средств	10606	9758	10880	10690	11989
	765740	572425	673005	782964	718164
	126	53	40	39	45
Нарушение правил пожарной безопасности при проведении электрогазосварочных работ	1589	1354	1237	1124	1170
	239900	111058	162684	248522	173891
	24	16	8	9	3
Нарушение правил эксплуатации бытовых газовых, керосиновых, бензиновых и др. устройств	2226	1931	1850	1821	1371
	92276	66988	71829	103595	54811
	361	240	182	199	168
Нарушение правил пожарной безопасности при проведении огневых работ (отогревание труб, двигателей и пр.)	1067	710	800	673	557
	98027	15870	224179	415487	203986
	21	7	17	6	6
Взрывы	250	163	156	164	180
	20487	23525	20176	97303	52399
	52	41	17	19	39
Нарушение правил пожарной безопасности при использовании пиротехнических изделий*	-	-	-	1	69
	-	-	-	1500	75890
	-	-	-	0	0
Самовозгорание веществ и материалов	598	496	582	490	542
	31860	32551	43398	25735	222200
	6	3	6	3	3
Грозовые разряды	1023	701	687	851	735
	90485	203870	65275	71942	67560
	11	9	3	5	5
Неустановленные причины	1411	1640	1534	1648	1406
	108181	264310	608767	3459493	1298816
	99	123	131	141	161
Прочие причины, не относящиеся ни к одной из групп	7783	5119	5222	4144	3910
	525762	335926	409599	1112022	321482
	433	303	237	187	164

\* - введен Приказом МЧС России от 30.12.2011 г. №803



Таблица 4

### Распределение пожаров в городах Российской Федерации за 2008-2012 гг. по основным причинам их возникновения

Причина возникновения пожара	Количество пожаров, ед.				
	2008	2009	2010	2011	2012
1	2	3	4	5	6
Установленный поджог	12147	12124	11835	11485	11964
Неисправность производственного оборудования, нарушение технологического процесса производства	760	705	460	421	431
Нарушение правил устройства и эксплуатации электрооборудования	24074	24575	24306	23455	23381
Нарушение правил устройств и эксплуатации печей	10184	11112	10465	10231	10760
Нарушение правил устройства и эксплуатации теплогенерирующих установок	409	702	659	632	500
Неосторожное обращение с огнем в т.ч. шалость детей с огнем	64624	52650	46885	43305	37799
	2310	1734	1503	1556	1295
Нарушение правил устройства и эксплуатации транспортных средств	6901	6685	7414	7110	7913
Нарушение правил пожарной безопасности при проведении электрогазосварочных работ	1321	1100	1006	913	922
Нарушение правил эксплуатации бытовых газовых, керосиновых, бензиновых и др. устройств	1346	1174	1073	1054	776
Нарушение правил пожарной безопасности при проведении огневых работ (отогревание труб, двигателей и пр.)	800	551	609	510	424
Взрывы	151	112	104	116	112
Нарушение правил пожарной безопасности при использовании пиротехнических изделий*	-	-	-	1	54
Самовозгорание веществ и материалов	310	235	251	211	236
Грозовые разряды	303	191	193	250	200
Неустановленные причины	818	1052	999	1150	906
Прочие причины, не относящиеся ни к одной из групп	5813	3924	3761	3029	2885

\* - введен Приказом МЧС России от 30.12.2011 г. №803

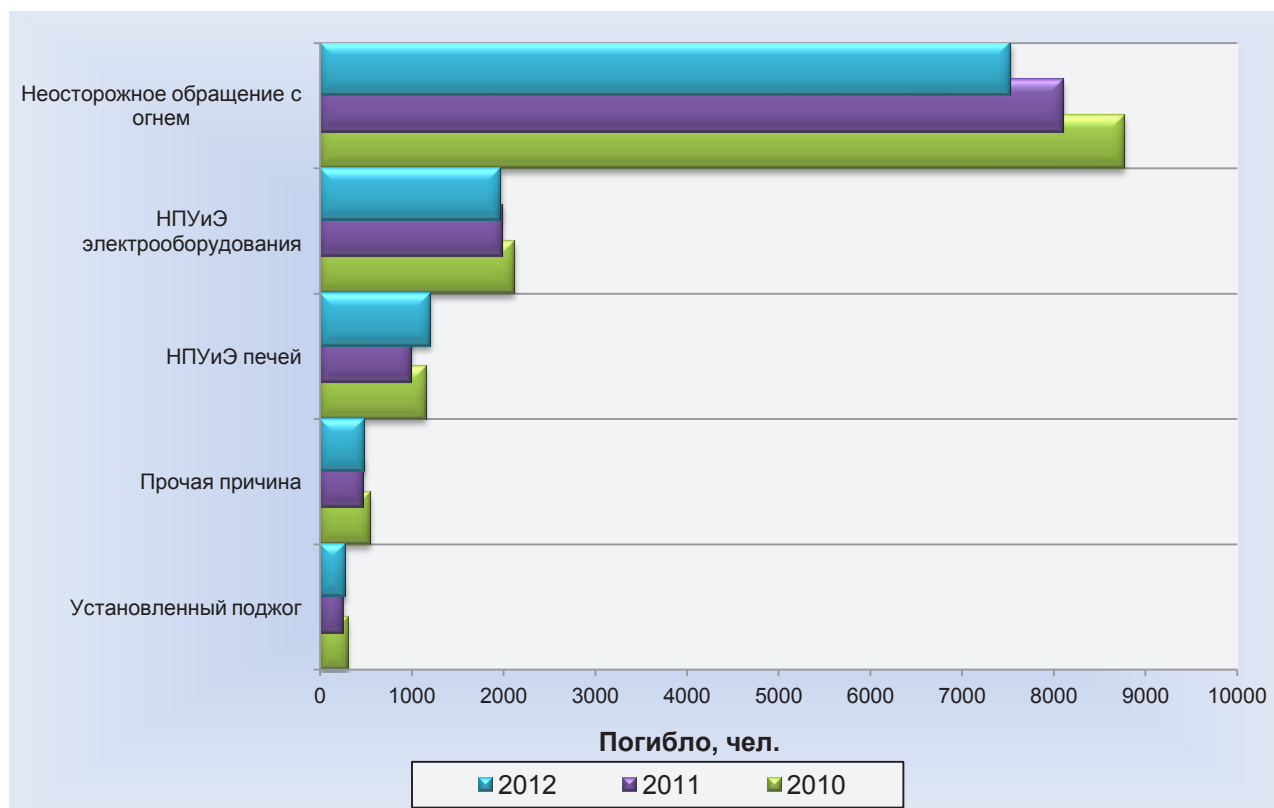
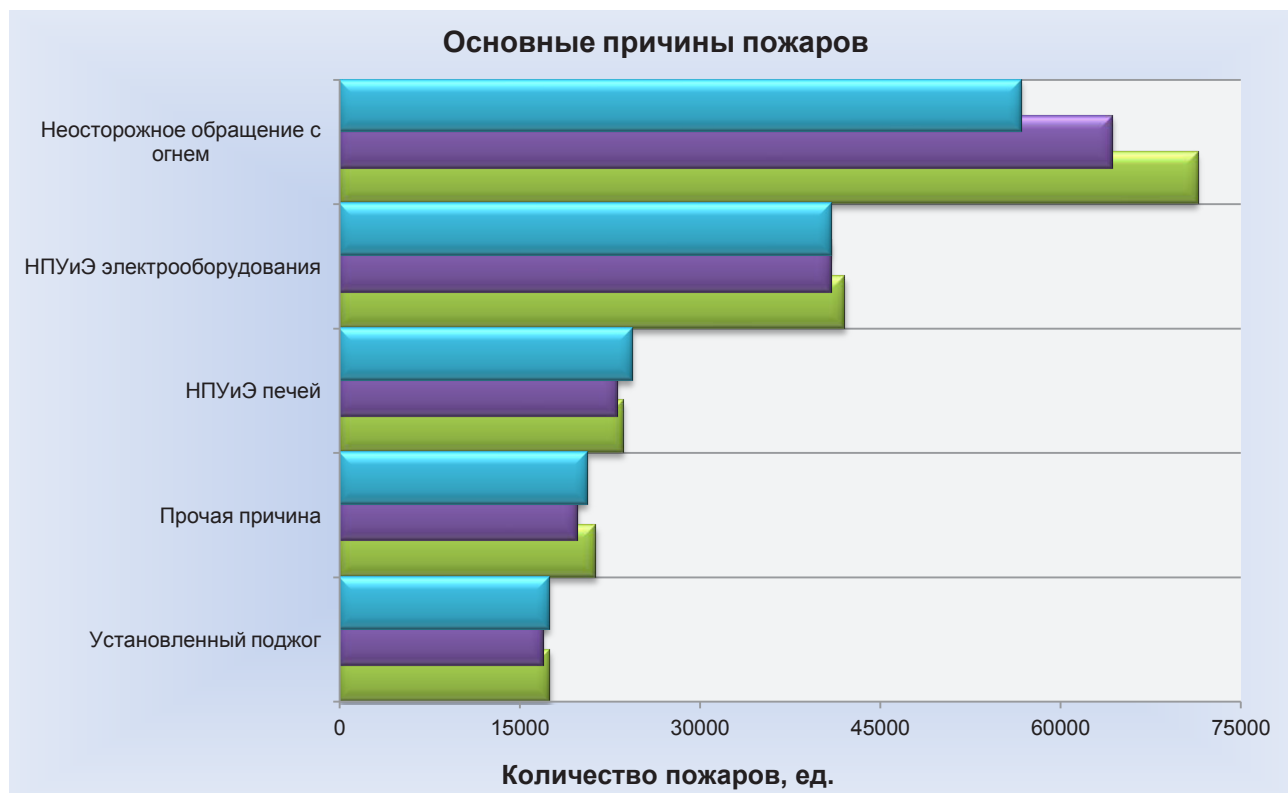

### Распределение пожаров в сельской местности Российской Федерации за 2008-2012 гг. по основным причинам их возникновения

Причина возникновения пожара	Количество пожаров, ед.				
	2008	2009	2010	2011	2012
1	2	3	4	5	6
Установленный поджог	5820	5558	5691	5431	5549
Неисправность производственного оборудования, нарушение технологического процесса производства	297	281	267	267	218
Нарушение правил устройства и эксплуатации электрооборудования	16246	16680	17757	17440	17510
Нарушение правил устройств и эксплуатации печей	11936	13760	13200	12843	13641
Нарушение правил устройства и эксплуатации теплогенерирующих установок	245	453	391	379	309
Неосторожное обращение с огнем	28571	27032	24540	21026	18925
в т.ч. шалость детей с огнем	2585	2138	1888	1612	1526
Нарушение правил устройства и эксплуатации транспортных средств	3705	3073	3466	3580	4076
Нарушение правил пожарной безопасности при проведении электрогазосварочных работ	268	254	231	211	248
Нарушение правил эксплуатации бытовых газовых, керосиновых, бензиновых и др. устройств	880	757	777	767	595
Нарушение правил пожарной безопасности при проведении огневых работ (отогревание труб, двигателей и пр.)	267	159	191	163	133
Взрывы	99	51	52	48	68
Нарушение правил пожарной безопасности при использовании пиротехнических изделий*	-	-	-	0	15
Самовозгорание веществ и материалов	288	261	331	279	306
Грозовые разряды	720	510	494	601	535
Неустановленные причины	593	588	535	498	500
Прочие причины, не относящиеся ни к одной из групп	1970	1195	1461	1115	1025

\* - введен Приказом МЧС России от 30.12.2011 г. №803



Таблица 6

**Распределение основных показателей обстановки с пожарами  
в Российской Федерации за 2008-2012 гг. по видам объектов пожаров**

Объект пожара	Количество пожаров, ед. / % от общего количества пожаров Прямой материальный ущерб, тыс. руб. / % от общего ущерба Погибло, чел. / % от общего количества погибших									
	2008		2009		2010		2011		2012	
	2	3	4	5	6	7	8	9	10	11
<b>1</b>										
Здания производственного назначения	6383	3.21	4284	2.28	4225	2.35	3814	2.26	3459	2.12
	2187786	18.00	785379	7.02	2775471	19.06	2212136	12.16	2337422	14.89
	351	2.31	204	1.46	193	1.48	159	1.32	142	1.22
Складские здания, сооружения	1309	0.66	1633	0.87	1582	0.88	1541	0.91	1463	0.90
	730293	6.01	1798293	16.07	1634261	11.22	5443539	29.91	2289232	14.59
	21	0.14	27	0.19	22	0.17	58	0.48	33	0.28
Здания, сооружения и помещения предприятия торговли	4721	2.37	4551	2.43	4525	2.52	4081	2.42	3831	2.35
	910139	7.49	1055069	9.43	1003705	6.89	1340938	7.37	1523165	9.71
	50	0.33	28	0.20	29	0.22	29	0.24	17	0.15
Здания учебно-воспитательного назначения	586	0.29	442	0.24	381	0.21	348	0.21	333	0.20
	28781	0.24	19945	0.18	55775	0.38	25023	0.14	59617	0.38
	7	0.05	4	0.03	1	0.01	3	0.02	1	0.01
Здание здравоохранения и социального обслуживания населения	333	0.17	297	0.16	269	0.15	251	0.15	217	0.13
	13977	0.12	45523	0.41	16873	0.12	22574	0.12	29821	0.19
	3	0.02	28	0.20	15	0.11	7	0.06	3	0.03
Здания, помещения сервисного обслуживания населения	847	0.43	950	0.51	922	0.51	835	0.50	1026	0.63
	114627	0.94	153255	1.37	150014	1.03	333403	1.83	242285	1.54
	4	0.03	19	0.14	9	0.07	11	0.09	11	0.09
Административные здания	1503	0.76	1236	0.66	1130	0.63	1101	0.65	969	0.59
	162192	1.33	160654	1.44	316646	2.17	201333	1.11	478283	3.05
	25	0.16	32	0.23	23	0.18	18	0.15	12	0.10
Здания, сооруж. и помещ. для культурно-досуговой деят. населения и религ. обрядов	491	0.25	447	0.24	446	0.25	376	0.22	323	0.20
	123687	1.02	60952	0.54	64833	0.45	40713	0.22	99333	0.63
	5	0.03	103	0.74	4	0.03	5	0.04	1	0.01
Здания для временного пребывания (проживания) людей	825	0.41	592	0.32	461	0.26	432	0.26	300	0.18
	65096	0.54	28501	0.25	84116	0.58	60193	0.33	709599	4.52
	56	0.37	63	0.45	46	0.35	46	0.38	26	0.22
Здания жилого назначения и надворные постройки  в т.ч. жилой дом	143293	72.01	134606	71.77	127805	71.19	119345	70.82	113250	69.51
	5107001	42.03	4792056	42.81	5832290	40.05	5474098	30.08	4933670	31.44
	13707	90.39	12623	90.52	12067	92.35	11050	91.94	10740	92.17
	81965	41.19	74739	39.85	72663	40.48	66935	39.72	64204	39.41
	3187613	26.23	2876633	25.70	3723476	25.57	3480794	19.13	3025181	19.28
	11602	76.51	10745	77.05	10291	78.76	9407	78.27	9167	78.67
Здания и сооружения сельскохозяйственного назначения	1487	0.75	933	0.50	884	0.49	776	0.46	680	0.42
	163776	1.35	105376	0.94	151343	1.04	204383	1.12	316727	2.02
	41	0.27	35	0.25	28	0.21	24	0.20	22	0.19
Место открытого хран. веществ, материалов, с/х угодья и прочие открытые территории	4381	2.20	3715	1.98	3662	2.04	3228	1.92	3738	2.29
	267539	2.20	188166	1.68	208017	1.43	235102	1.29	173446	1.11
	32	0.21	16	0.11	24	0.18	15	0.12	19	0.16
Сооружения, установки промышленного назначения	1382	0.69	1338	0.71	1274	0.71	1145	0.68	1095	0.67
	370472	3.05	132735	1.19	114390	0.79	162654	0.89	201289	1.28
	59	0.39	63	0.45	63	0.48	64	0.53	62	0.53
Строящееся (реконструируемые) здания (сооружения)	1003	0.50	1152	0.61	1058	0.59	1002	0.59	952	0.58
	61036	0.50	92384	0.83	192251	1.32	239666	1.32	101873	0.65
	50	0.33	56	0.40	41	0.31	52	0.43	38	0.33
Прочие здания, сооружения и помещения общественного назначения**	-	-	269	0.14	209	0.12	221	0.13	166	0.10
	-	-	21718	0.19	26494	0.18	17454	0.10	47279	0.30
	-	-	6	0.04	3	0.02	8	0.07	6	0.05
Отдельно стоящая хозяйственная постройка (бытовка, вагончик, сарай, хозблок, будка и др.)*	-	-	-	-	-	-	-	-	1153	0.71
	-	-	-	-	-	-	-	-	21598	0.14
	-	-	-	-	-	-	-	-	106	0.91
Неэксплуатируемое здание (сооружение)	3812	1.92	2732	1.46	2502	1.39	2531	1.50	2328	1.43
	59497	0.49	65394	0.58	60614	0.42	70733	0.39	56125	0.36
	129	0.85	154	1.10	147	1.12	169	1.41	135	1.16
Транспортные средства	23721	11.92	23296	12.42	23649	13.17	23401	13.89	24266	14.89
	1785627	14.69	1643309	14.68	1827235	12.55	1984578	10.91	2035426	12.97
	241	1.59	152	1.09	127	0.97	135	1.12	145	1.24
Прочие объекты пожара	2700	1.59	2472	1.32	2185	1.22	1926	1.14	1605	0.99
	72077	0.40	43921	0.39	48919	0.34	129166	0.71	36328	0.23
	130	1.08	83	0.60	88	0.67	59	0.49	48	0.41
Носильные вещи (вещи на человеке)	2920	1.47	2613	1.39	2350	1.31	2174	1.29	1764	1.08
	520	0.00	775	0.01	719	0.00	610	0.00	874	0.01
	383	2.53	249	1.79	137	1.05	107	0.89	85	0.73

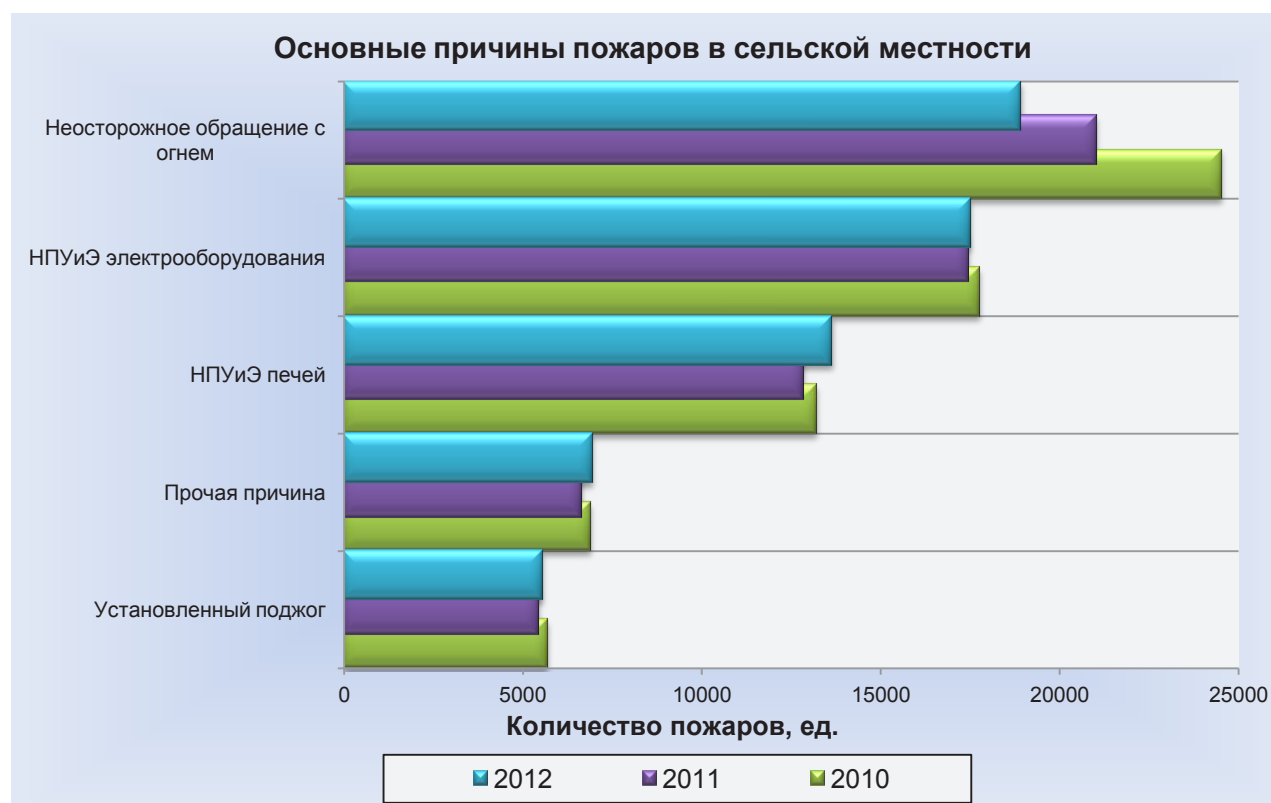
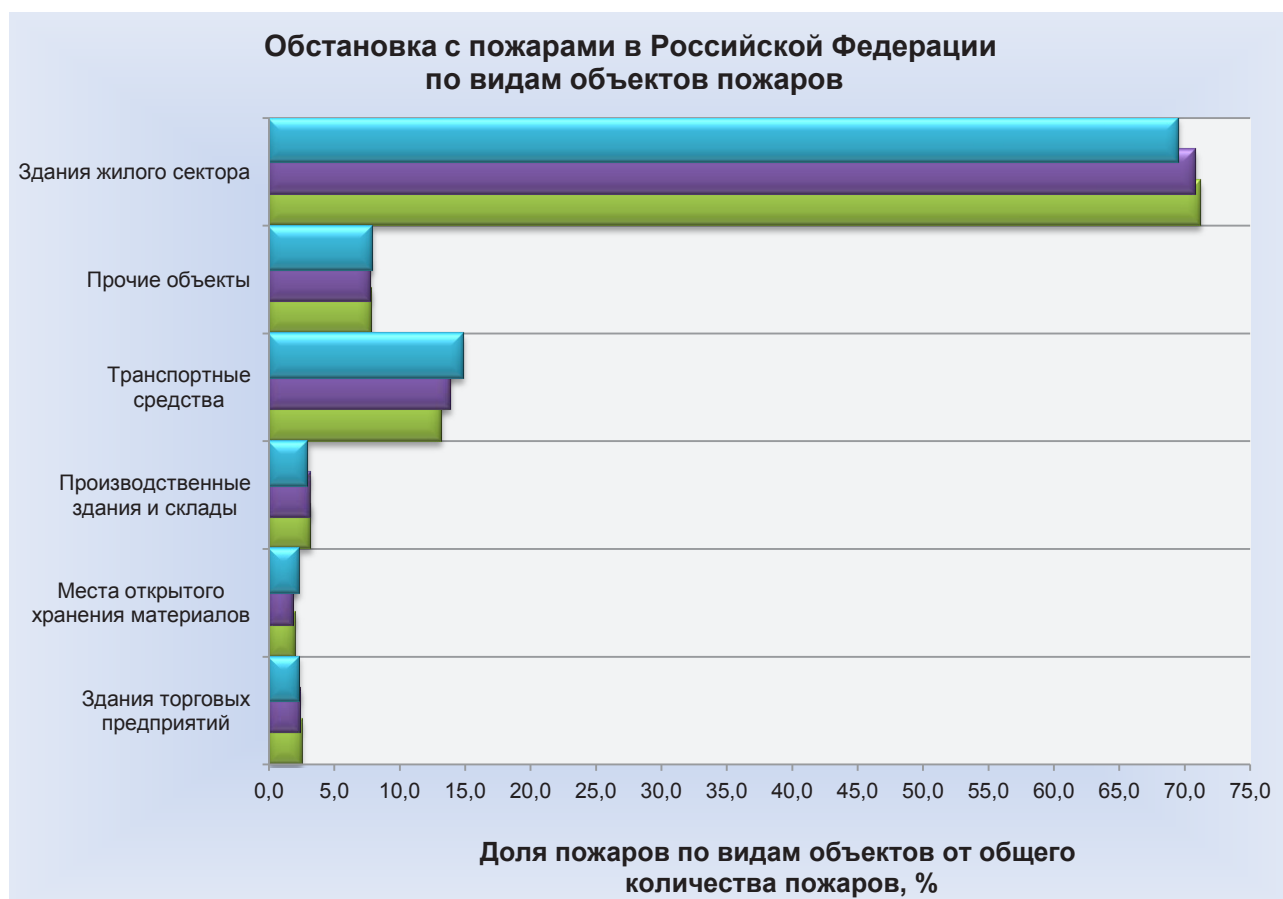

### Распределение пожаров в городах Российской Федерации за 2008-2012 гг. по основным видам объектов пожаров

Объект пожара	Количество пожаров, ед. % от общего количества пожаров				
	2008	2009	2010	2011	2012
1	2	3	4	5	6
<b>Здания производственного назначения</b>	4904 3.8	3060 2.6	2996 2.7	2696 2.6	2461 2.5
Складские здания, сооружения	1052.0 0.8	1032.0 0.9	1064.0 1.0	1029.0 1.0	979.0 1.0
Здания, сооружения и помещения предприятия торговли	3659 2.9	3447 2.9	3460 3.1	3092 3.0	2812 2.8
<b>Здания учебно-воспитательного назначения</b>	463 0.4	359 0.3	288 0.3	264 0.3	242 0.2
Здание здравоохранения и социального обслуживания населения	251 0.2	223 0.2	205 0.2	179 0.2	166 0.2
Здания, помещения сервисного обслуживания населения	654 0.5	742 0.6	728 0.7	680 0.7	796 0.8
<b>Административные здания</b>	1156 0.9	985 0.8	888 0.8	873 0.8	795 0.8
Здания, сооружения и помещения для культурно-досуговой деятельности населения и религиозных обрядов	310 0.2	303 0.3	290 0.3	217 0.2	200 0.2
Здания для временного пребывания (проживания) людей	720 0.6	429 0.4	329 0.3	299 0.3	205 0.2
<b>Здания жилого назначения и надворные постройки</b>	88924 69.6	80276 68.7	74671 67.8	70049 67.4	65021 65.5
в т.ч. жилой дом	56606 44.3	49958 42.7	47101 42.8	43531 41.9	40749 41.1
<b>Здания и сооружения сельскохозяйственного назначения</b>	197 0.2	160 0.1	111 0.1	113 0.1	99 0.1
Место открытого хранения веществ, материалов, с/х угодья и прочие открытые территории	1193 0.9	601 0.5	611 0.6	605 0.6	1243 1.3
<b>Сооружения, установки промышленного назначения</b>	1012 0.8	1017 0.9	931 0.8	855 0.8	827 0.8
<b>Строящиеся (реконструируемые) здания (сооружения)</b>	873 0.7	895 0.8	839 0.8	763 0.7	704 0.7
<b>Прочие здания, сооружения и помещения общественного назначения**</b>	- -	213 0.2	162 0.1	170 0.2	139 0.1
<b>Отдельно стоящая хозяйственная постройка (бытовка, вагончик, сарай, хозблок, будка и др.)*</b>	- -	- -	- -	- -	738 0.7
<b>Неэксплуатируемое здание (сооружение)</b>	2733 2.1	1875 1.6	1704 1.5	1780 1.7	1662 1.7
<b>Транспортные средства</b>	17822 14.0	17913 15.3	17828 16.2	17441 16.8	17909 18.0
<b>Прочие объекты пожара</b>	2086 2.0	1869 1.6	1630 1.5	1472 1.4	1208 1.2
<b>Носильные вещи (вещи на человеке)</b>	1767 1.4	1524 1.3	1373 1.2	1299 1.3	1058 1.1

\*\* - введен Приказом МЧС России от 10.12.2008 г. №760

\* - введен Приказом МЧС России от 30.12.2011 г. №803

### Распределение пожаров в сельской местности Российской Федерации за 2008-2012 гг. по основным видам объектов пожаров

Объект пожара	Количество пожаров, ед. % от общего количества пожаров				
	2008	2009	2010	2011	2012
1	2	3	4	5	6
<b>Здания производственного назначения</b>	1479	1224	1229	1118	998
	2.1	1.7	1.8	1.7	1.6
<b>Складские здания, сооружения</b>	257	601	518	512	484
	0.4	0.9	0.7	0.8	0.8
<b>Здания, сооружения и помещения предприятия торговли</b>	1062	1104	1065	989	1019
	1.5	1.6	1.5	1.5	1.6
<b>Здания учебно-воспитательного назначения</b>	123	83	93	84	91
	0.2	0.1	0.1	0.1	0.1
<b>Здание здравоохранения и социального обслуживания населения</b>	82	74	64	72	51
	0.1	0.1	0.1	0.1	0.1
<b>Здания, помещения сервисного обслуживания населения</b>	193	208	194	155	230
	0.3	0.3	0.3	0.2	0.4
<b>Административные здания</b>	347	251	242	228	174
	0.5	0.4	0.3	0.4	0.3
<b>Здания, сооружения и помещения для культурно-досуговой деятельности населения и религиозных обрядов</b>	181	144	156	159	123
	0.3	0.2	0.2	0.2	0.2
<b>Здания для временного пребывания (проживания) людей</b>	105	163	132	133	95
	0.1	0.2	0.2	0.2	0.1
<b>Здания жилого назначения и надворные постройки</b>	54369	54330	53134	49296	48229
	76.2	76.9	76.5	76.2	75.8
	25359	24781	25562	23404	23455
<b>в т.ч. жилой дом</b>	35.6	35.1	36.8	36.2	36.8
<b>Здания и сооружения сельскохозяйственного назначения</b>	1290	773	773	663	581
	1.8	1.1	1.1	1.0	0.9
<b>Место открытого хранения веществ, материалов, с/х угодья и прочие открытые территории</b>	3188	3114	3051	2623	2495
	4.5	4.4	4.4	4.1	3.9
<b>Сооружения, установки промышленного назначения</b>	370	321	343	290	268
	0.5	0.5	0.5	0.4	0.4
<b>Строящиеся (реконструируемые) здания (сооружения)</b>	130	257	219	239	248
	0.2	0.4	0.3	0.4	0.4
<b>Прочие здания, сооружения и помещения общественного назначения**</b>	-	56	47	51	27
	-	0.1	0.1	0.1	0.0
<b>Отдельно стоящая хозяйственная постройка (бытовка, вагончик, сарай, хозблок, будка и др.)*</b>	-	-	-	-	415
	-	-	-	-	0.7
<b>Неэксплуатируемое здание (сооружение)</b>	1079.0	857.0	798.0	751.0	666.0
	1.5	1.2	1.1	1.2	1.0
<b>Транспортные средства</b>	5899	5383	5821	5960	6357
	8.3	7.6	8.4	9.2	10.0
<b>Прочие объекты пожара</b>	614	603	555	454	397
	0.9	0.9	0.8	0.7	0.6
<b>Носильные вещи (вещи на человеке)</b>	1153	1089	977	875	706
	1.6	1.5	1.4	1.4	1.1

\*\* - введен Приказом МЧС России от 10.12.2008 г. №760

\* - введен Приказом МЧС России от 30.12.2011 г. №803



### Обстановка с пожарами в городах Российской Федерации по основным видам объектов пожаров

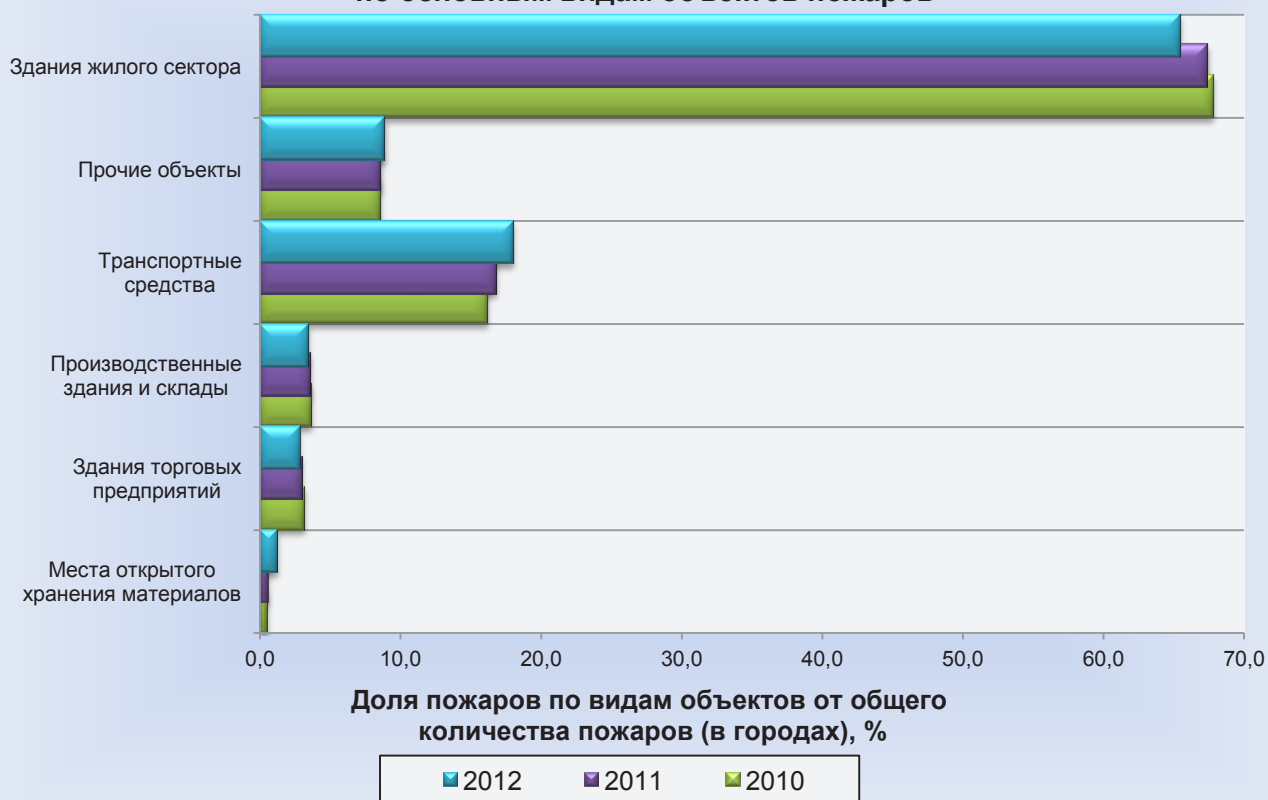

### Обстановка с пожарами в сельской местности в Российской Федерации по основным видам объектов пожаров

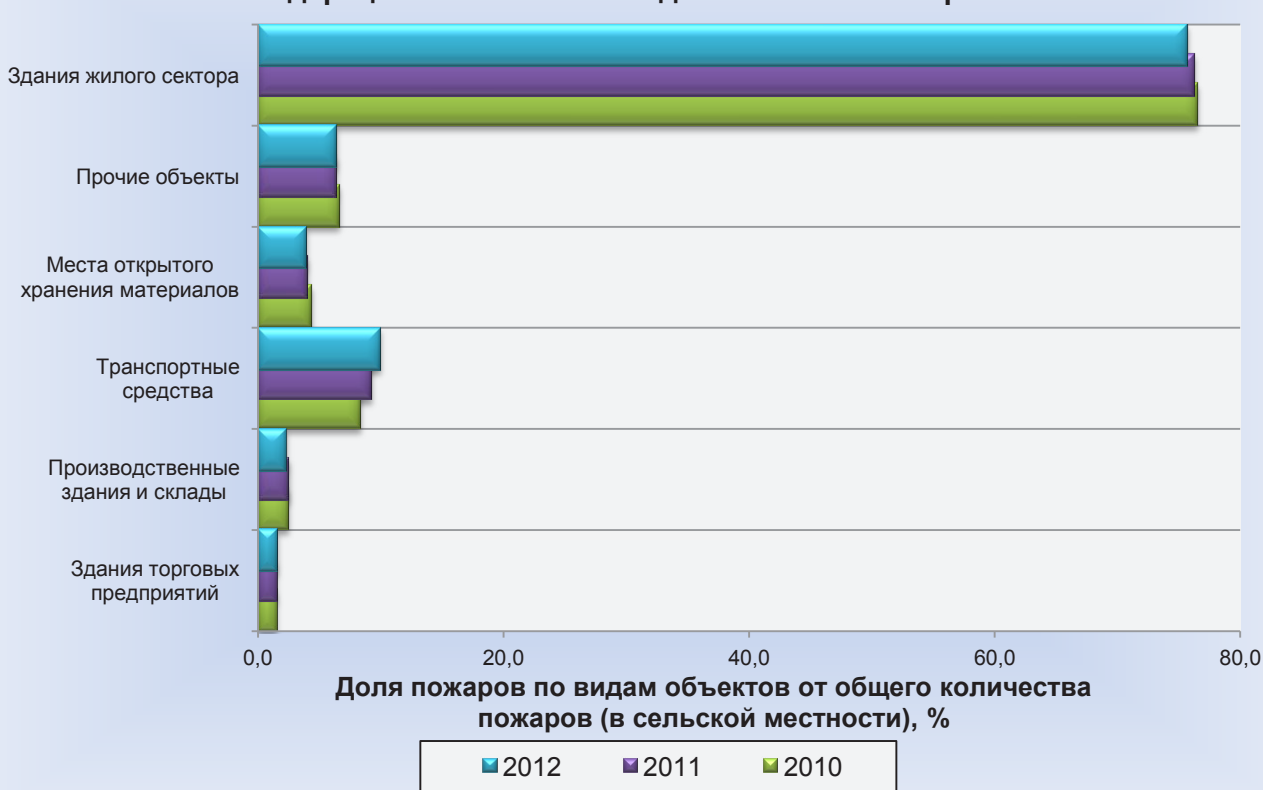

**Распределение основных показателей обстановки с пожарами  
в Российской Федерации за 2008-2012 гг. по категориям виновников пожаров**

Виновник пожара	Количество пожаров, ед. Погибло, чел. Травмировано, чел.				
	2008	2009	2010	2011	2012
1	2	3	4	5	6
<b>ТРУДОСПОСОБНОЕ НАСЕЛЕНИЕ:</b>					
Работник рабочих специальностей	23763	21378	21996	21720	22835
	1632	1238	1225	1153	1197
	2266	2113	2089	2017	2104
Инженерно-технический работник	1535	2538	2181	1689	1329
	37	32	20	20	18
	82	116	126	103	76
Руководитель организации (предприятия)	2638	2625	2300	1931	1509
	32	110	19	10	14
	70	220	64	74	57
Учащийся среднего и высшего проф. образовательного учреждения	635	619	430	398	349
	38	12	11	14	16
	132	121	101	85	65
Домохозяйка (домработница)	4414	5868	5405	5498	4578
	382	408	419	342	321
	422	456	456	511	347
Лицо без определённого рода занятий	15851	17534	16012	14634	13130
		3992	3628	3217	2946
		2641	2583	2387	2085
Лицо без определённого места жительства	4342 2208	1377	1052	875	738
		478	423	341	315
		304	260	233	190
Лицо, находящееся в местах лишения свободы	29	16	15	9	3
	3	0	3	1	0
	3	2	4	1	0
Служащий	3657	2233	1630	1272	1213
	112	63	28	30	24
	234	123	77	83	61
Индивидуальный предприниматель	3198	3341	3084	2566	2307
	40	32	44	32	40
	122	118	118	101	92
<b>ДЕТИ:</b>					
Ребенок дошкольного возраста	1927	1648	1465	1380	1238
	150	146	105	107	87
	327	271	264	276	257
Ребенок младшего школьного возраста	1430	1204	1130	1012	935
	33	25	18	18	14
	201	175	156	143	131
Ребенок среднего и старшего школьного возраста	1109	878	627	577	524
	19	9	6	12	5
	350	290	181	176	155
<b>НЕТРУДОСПОСОБНОЕ НАСЕЛЕНИЕ:</b>					
Пенсионер	19462	18324	17809	16740	16190
	3545	3098	2904	2698	2670
	1858	1955	2052	1911	1888
Инвалид	3173	2982	2633	2268	2028
	823	862	697	656	617
	446	513	475	425	406

Продолжение таблицы 9

Виновник пожара	Количество пожаров, ед. Погибло, чел. Травмировано, чел.				
	2008	2009	2010	2011	2012
1	2	3	4	5	6
ДРУГИЕ КАТЕГОРИИ ВИНОВНИКА ПОЖАРА:					
Прочее лицо	10533	4925	3857	3452	3489
	842	317	228	266	272
	884	360	279	265	283
Иностранец	62	-	-	-	43
	6	-	-	-	10
	13	-	-	-	7
ВИН. ЛИЦО НЕ УСМАТРИВАЕТСЯ ИЛИ НЕ УСТАНОВЛЕНО:					
Виновное лицо не усматривается	106207 3108 3114	99295 3084 3451	55663	68737	68997
			1785	2469	2613
			1843	2517	2914
Виновное лицо не установлено			41659	23725	21471
			1476	632	473
			1962	1203	1111

Таблица 10

**Распределение количества погибших при пожарах людей  
в 2009-2012 гг. по основным причинам их гибели**

Причина гибели людей	Количество погибших, чел.				Доля от общего числа погибших при пожарах, %			
	2009	2010	2011	2012	2009	2010	2011	2012
1	2	3	4	5	6	7	8	9
Воздействие высокой температуры при пожаре	1678	1185	869	794	12.03	9.07	7.23	6.81
Отравление токсичными продуктами горения при пожаре	9845	9387	8478	7869	70.59	71.82	70.54	67.53
Удушье в результате пониженной концентрации кислорода при пожаре	243	203	178	128	1.74	1.55	1.48	1.10
Отравление токсичными газами и ядовитыми веществами при пожаре	166	135	146	99	1.19	1.03	1.21	0.85
Получение травмы не совместимой с жизнью в результате падения с высоты при пожаре	24	14	8	9	0.17	0.11	0.07	0.08
Получение травмы несовместимое с жизнью в результате поражения осколками от взрывов при пожаре	11	19	17	8	0.08	0.15	0.14	0.07
Получение травмы несовместимое с жизнью в результате обрушения строит. конструкций при пожаре	15	5	9	3	0.11	0.04	0.07	0.03
Получение травмы несовместимое с жизнью в результате возникнов. паники людей при пожаре	2	2	1	0	0.01	0.02	0.01	0.00
Поражение электрическим током при пожаре	7	5	6	5	0.05	0.04	0.05	0.04
Получение травмы несовместимое с жизнью при работе с ПТВ и в СИЗОД	0	0	0	0	0.00	0.00	0.00	0.00
Причина гибели не установлена	1151	1456	1847	1958	8.25	11.14	15.37	16.80
Комбинированное отравление алкоголем и токсичными продуктами горения	-	-	-	377	-	-	-	3.24
Отравление алкоголем в сочетании с причинами, связанными с пожаром	-	-	-	10	-	-	-	0.09
Прочие причины	711	595	409	390	5.10	4.55	3.40	3.35

**Количество погибших при пожарах людей в Российской Федерации  
за 2009-2012 гг., гибели которых способствовали определенные условия**

Условие, способствовавшее гибели людей при пожарах	Количество погибших, чел.			
	2009	2010	2011	2012
1	3	4	5	6
<b>НЕСВОЕВРЕМЕННАЯ ЭВАКУАЦИЯ ЛЮДЕЙ ИЗ ЗДАНИЯ (СООРУЖЕНИЯ)</b>				
Нахождение в состоянии алкогольного (наркотического) опьянения	7547	6833	6278	5826
Невозможность принятия правильного решения и (или) самостоятельной эвакуации по причине малолетнего возраста	223	188	198	209
Болезненное состояние, исключающее возможность самостоятельного передвижения	308	276	241	249
Физические недостатки, затрудняющие самостоятельное передвижение	616	565	511	379
Нахождение в состоянии сна	2671	2660	2317	2244
Несоответствие путей эвакуации требованиям пожарной безопасности	16	12	30	4
Отказ системы обнаружения пожара и управления эвакуацией людей	1	4	1	2
Отсутствие освещения на путях эвакуации	4	1	1	0
Наличие решеток на окнах	23	9	8	17
Позднее сообщение о пожаре	164	99	126	94
Паника*	-	-	-	60
Участие в туш. пожара или эвакуации (спасении) других людей или мат. ценностей*	-	-	-	20
Преклонный возраст*	-	-	-	326
<b>НАРУШЕНИЕ ТЕХНИКИ БЕЗОПАСНОСТИ (НТБ)</b>				
НТБ при организации эвакуации людей	17	13	14	4
НТБ при тушении электропроводки, находящейся под напряжением	2	3	2	2
НТБ при спасении пострадавших	3	9	5	2
НТБ при самоспасании пострадавших	9	18	12	7
НТБ при работе с пожарно-техническим вооружением	0	0	1	0
НТБ при выполнении работ особого риска добровольцами	5	5	0	0
НТБ при тушении пожара на высоте	0	0	0	0
НТБ при тушении пожара или эвакуации (спасении) других людей или мат. ценностей*	-	-	-	11
<b>ПОРАЖЕНИЕ ОПАСНЫМИ ФАКТОРАМИ ПОЖАРА</b>				
Отсутствие индивидуальных средств защиты у эвакуирующихся	7	13	9	6
Отказ системы противодымной защиты здания	0	0	0	0
Отказ автоматических установок пожаротушения	0	0	0	0
<b>ПОРАЖЕНИЕ ВТОРИЧНЫМИ ФАКТОРАМИ ПОЖАРА</b>				
Обрушение строительных конструкций	11	13	17	10
Взрыв	57	36	39	43
Выброс нефтепродуктов	5	5	2	1
Выход токсичных продуктов из технологических аппаратов (установок)	9	1	0	0
Обострение хронических заболеваний в рез-те стресса, полученного при пожаре*	-	-	-	3
Прочие условия гибели	1344	1276	1049	935
Условия гибели не установлены	859	1028	1145	1196

\* - введены Приказом МЧС России от 30.12.2011 №803 «О внесении изменений в приказ МЧС России от 10.12.2008 №760»

**Распределение пожаров в Российской Федерации за 2009-2012 гг.,  
по условиям, способствовавшим травмированию людей при пожарах**

Условие, способствовавшее травмированию людей при пожарах	Количество пожаров, ед.			
	2009	2010	2011	2012
1	3	4	5	6
<b>НЕСВОЕВРЕМЕННАЯ ЭВАКУАЦИЯ ЛЮДЕЙ ИЗ ЗДАНИЯ (СООРУЖЕНИЯ)</b>				
Нахождение в состоянии алкогольного (наркотического) опьянения	3691	3450	3231	2913
Невозможность принятия правильного решения, самост. эвакуац. по причине малолетнего возраста	282	322	304	343
Болезненное состояние, исключающее возможность самостоятельного передвижения	214	176	152	144
Физические недостатки, затрудняющие самостоятельное передвижение	380	387	341	271
Нахождение в состоянии сна	1225	1296	1258	1169
Несоответствие путей эвакуации требованиям пожарной безопасности	7	12	10	5
Отказ системы обнаружения пожара и управления эвакуацией людей	1	1	0	0
Отсутствие освещения на путях эвакуации	12	9	8	5
Наличие решеток на окнах	10	10	6	9
Позднее сообщение о пожаре	134	99	105	88
Паника*	-	-	-	259
Участие в тушении пожара или эвакуации (спасении) других людей или мат. ценностей*	-	-	-	366
Преклонный возраст*	-	-	-	406
<b>НАРУШЕНИЕ ТЕХНИКИ БЕЗОПАСНОСТИ (НТБ)</b>				
НТБ при организации эвакуации людей	85	97	84	26
НТБ при тушении электропроводки, находящейся под напряжением	19	11	12	3
НТБ при спасении пострадавших	32	29	30	19
НТБ при самоспасании пострадавших	140	132	103	59
НТБ при работе с пожарно-техническим вооружением	8	9	9	4
НТБ при выполнении работ особого риска добровольцами	40	47	19	9
НТБ при тушении пожара на высоте	6	11	10	3
НТБ при тушении пожара или эвакуации (спасении) других людей или мат. ценностей*	-	-	-	97
<b>ПОРАЖЕНИЕ ОПАСНЫМИ ФАКТОРАМИ ПОЖАРА</b>				
Отсутствие индивидуальных средств защиты у эвакуирующихся	43	37	43	24
Отказ системы противодымной защиты здания	1	0	2	0
Отказ автоматических установок пожаротушения	0	1	0	0
<b>ПОРАЖЕНИЕ ВТОРИЧНЫМИ ФАКТОРАМИ ПОЖАРА</b>				
Обрушение строительных конструкций	25	37	30	27
Взрыв	209	199	189	180
Выброс нефтепродуктов	32	40	29	28
Выход токсичных продуктов из технологических аппаратов (установок)	13	6	2	4
Обострение хронических заболеваний в рез-те стресса, полученного при пожаре*	-	-	-	8
Прочие условия травмирования	4661	4797	4599	3847

\* - введены Приказом МЧС России от 30.12.2011 №803 «О внесении изменений в приказ МЧС России от 10.12.2008 №760»

**Распределение основных показателей обстановки с пожарами  
в 2009-2012 гг. в соответствии с возрастом их виновников**

Возраст виновника пожара	Количество пожаров, ед./ Количество пожаров на 10000 чел. возрастной группы				Количество погибших, чел./ Количество погибших на 10000 чел. возрастной группы			
	2009	2010	2011	2012	2009	2010	2011	2012
1	2	3	4	5	6	7	8	9
до 7 лет	1732 1.96	1483 1.38	1370 1.28	1207 1.13	154 0.15	118 0.11	113 0.11	90 0.08
от 7 до 14 лет	1589 2.04	1414 1.51	1305 1.39	1246 1.33	25 0.04	18 0.02	20 0.02	18 0.02
от 14 до 16 лет	323 1.10	241 0.80	222 0.74	176 0.58	5 0.02	3 0.01	4 0.01	2 0.01
от 16 до 20 лет	844 1.21	700 1.03	532 0.78	525 0.77	32 0.06	23 0.03	21 0.03	36 0.05
от 20 до 41 года	24470 5.62	22780 4.82	21388 4.53	20281 4.29	1983 0.52	1899 0.40	1742 0.37	1698 0.36
от 41 до 60 лет	37900 9.81	35558 8.98	32693 8.25	30942 7.81	5137 1.44	4618 1.17	4088 1.03	3850 0.97
старше 60 лет	17044 7.07	16479 6.54	15616 6.20	15406 6.12	3180 1.36	2898 1.15	2727 1.08	2739 1.09

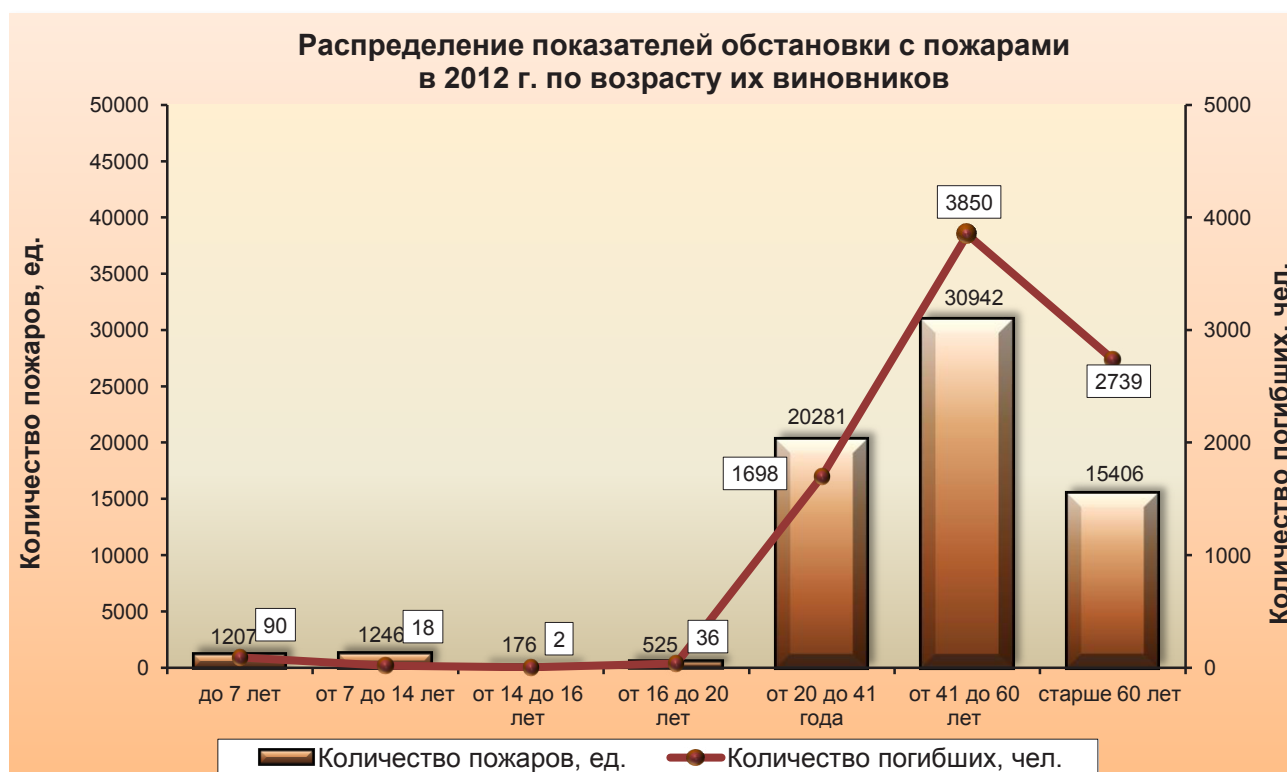

**Распределение основных показателей обстановки с пожарами  
в Российской Федерации за 2008-2012 гг. по месяцам года**

Месяц года	Количество пожаров, тыс. ед. Прямой материальный ущерб, тыс. руб. (действ.) Погибло, чел. Травмировано, чел.				
	2008	2009	2010	2011	2012
1	2	3	4	5	6
Январь	18.88	16.85	17.40	15.61	15.63
	864583	978648	1346267	1145566	1969029
	1988	1856	1894	1744	1532
	1349	1339	1519	1347	1396
Февраль	14.22	13.85	13.28	13.42	13.78
	1742235	887055	804661	1106383	1255932
	1504	1414	1438	1457	1552
	918	1154	1264	1133	1311
Март	14.97	13.49	12.50	12.50	11.78
	586752	1117394	751634	994837	1657105
	1322	1265	1200	1198	1139
	1004	1089	1161	1167	1023
Апрель	20.28	19.64	16.12	13.90	13.58
	1813353	1057209	975145	1514383	1165572
	1299	1169	1012	918	863
	1111	1162	1171	1087	991
Май	17.98	17.27	16.47	15.67	14.66
	939070	1938743	1660386	1869288	1213915
	1044	927	856	823	641
	1068	1151	1163	1200	1054
Июнь	14.80	13.60	13.69	12.03	11.62
	812173	723579	2845815	971189	790786
	792	663	599	503	475
	972	900	970	907	808
Июль	13.80	12.85	14.14	12.38	11.59
	876940	642292	1498131	1188944	977935
	566	557	511	442	439
	933	897	961	873	860
Август	15.50	13.08	13.70	12.93	11.61
	772770	807577	992376	1795649	762004
	781	645	587	513	487
	1009	925	798	893	792
Сентябрь	15.59	14.09	13.94	12.56	11.89
	1154513	820478	1107282	981079	1441038
	1088	794	917	699	656
	909	936	818	785	836
Октябрь	17.02	16.36	15.35	15.15	13.49
	827352	757444	752628	1514091	1894055
	1207	1150	1154	987	894
	1029	996	945	924	872
Ноябрь	17.87	16.21	14.46	15.63	13.77
	848694	740410	844024	4160329	1122942
	1581	1440	1094	1285	1119
	1100	1132	967	1038	942
Декабрь	21.11	20.28	18.49	16.77	19.51
	990163	723120	986659	957734	1443076
	2129	2066	1808	1450	1855
	1485	1588	1380	1162	1344





Таблица 15

**Распределение основных показателей обстановки с пожарами  
в Российской Федерации за 2008-2012 гг. по дням недели**

День недели	Количество пожаров, ед. Погибло, чел.				
	2008	2009	2010	2011	2012
1	2	3	4	5	6
Понедельник	28702	26469	25554	24117	23865
	2177	1949	1783	1681	1728
Вторник	28061	25352	24201	23227	21893
	2213	1895	1738	1646	1602
Среда	27425	25372	24364	22677	21901
	2127	1839	1777	1615	1552
Четверг	26915	26340	24725	22860	21906
	2065	2037	1782	1628	1568
Пятница	27951	25971	25637	23025	22493
	2059	1914	1935	1704	1587
Суббота	31210	28723	27461	26654	24813
	2221	2200	1990	1935	1760
Воскресенье	31738	29344	27591	25973	26047
	2439	2112	2065	1810	1855

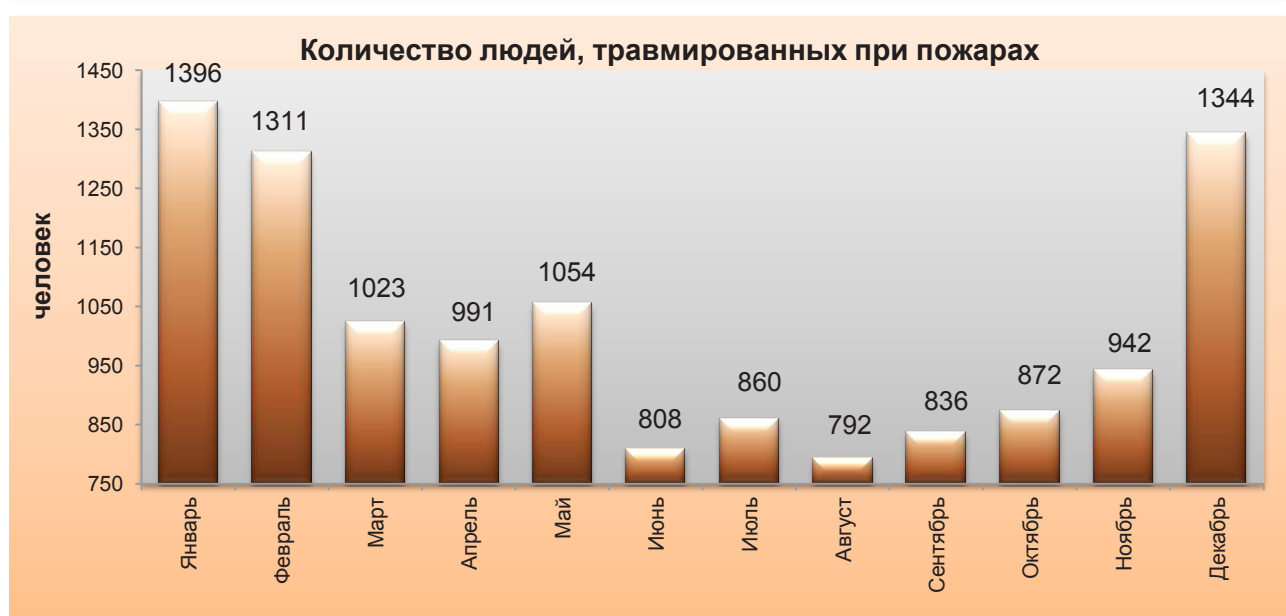
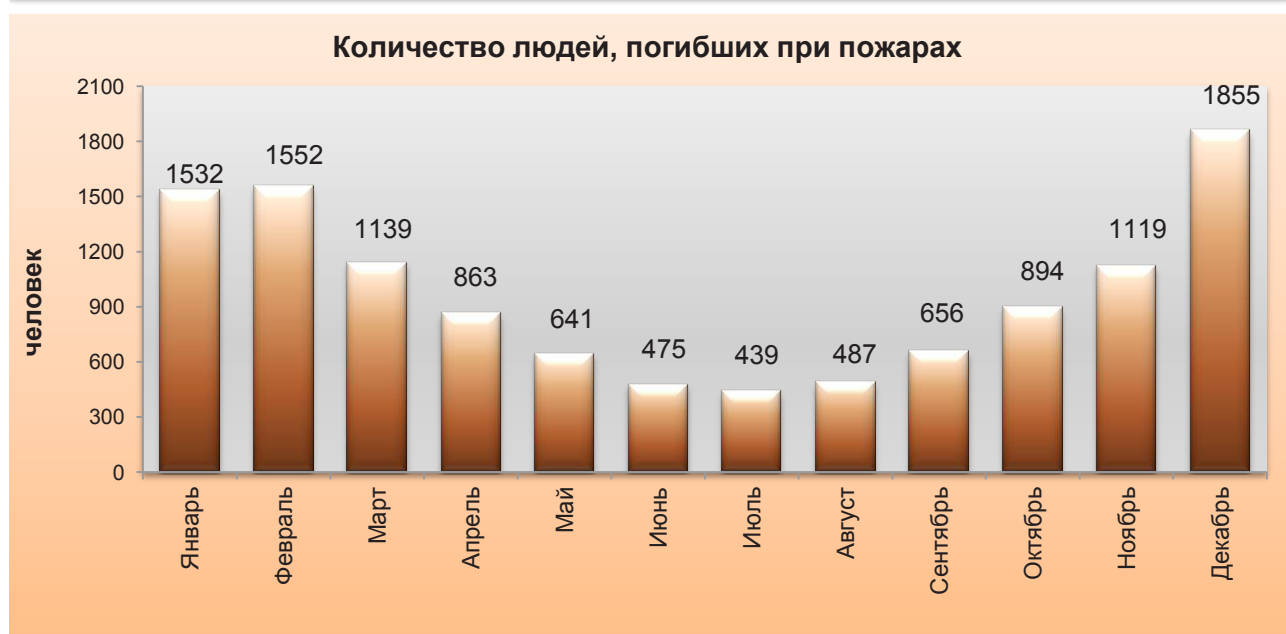
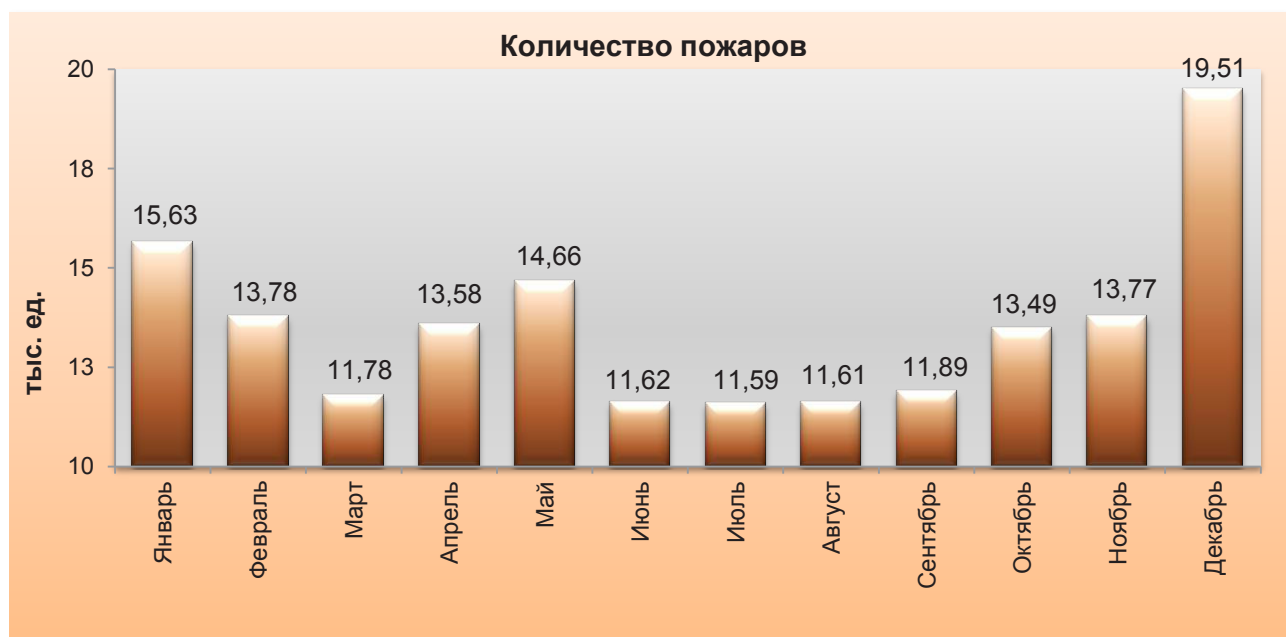
**Распределение показателей обстановки с пожарами  
в 2012 году по дням недели**

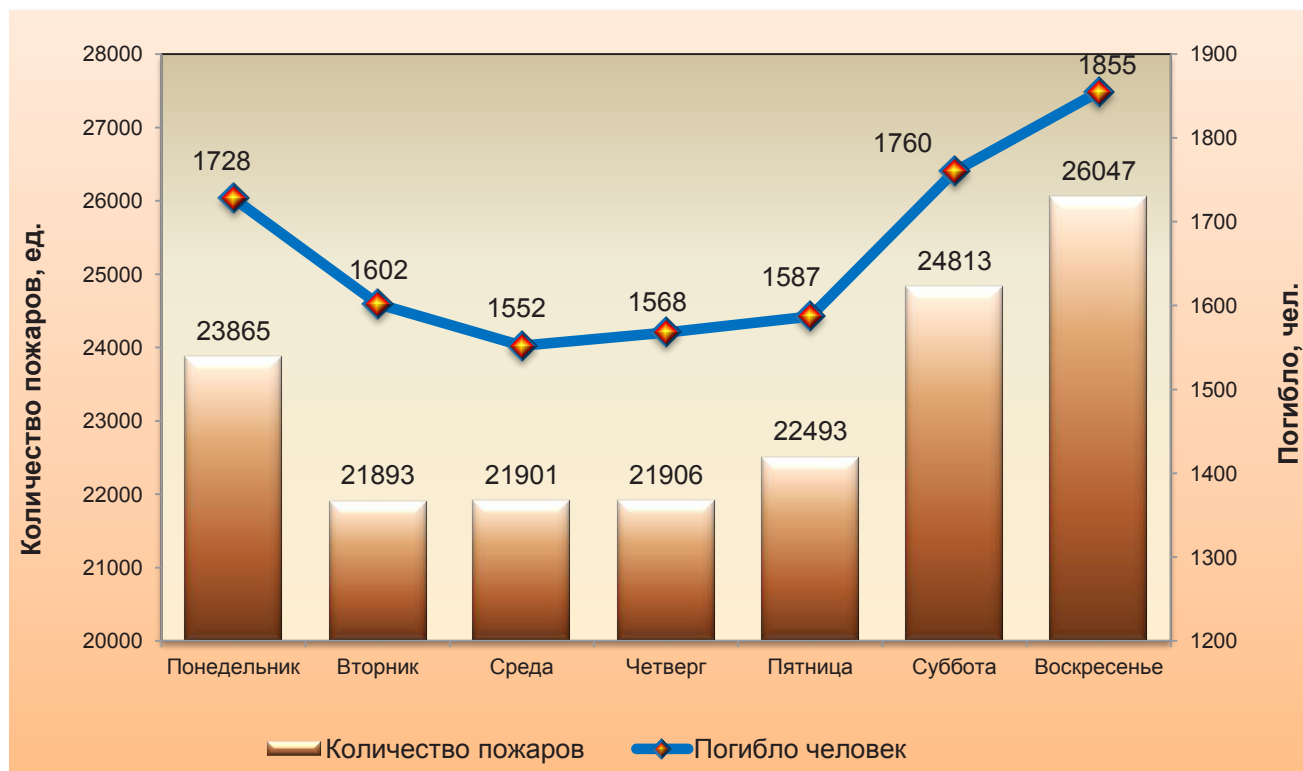

### Основные показатели обстановки с пожарами в Российской Федерации за 2008-2012 гг., возникшими в результате поджогов

Год	Объект пожара					
	Производственные здания и склады	Здания торговых предприятий	Здания общественного назначения	Сельскохозяйственные объекты	Жилой сектор	
					всего	в т.ч. жилые дома
	Количество пожаров, ед. Погибло, чел. Травмировано, чел.					
1	2	3	4	5	6	7
2008	491	928	631	186	9152	4712
	3	12	7	3	274	238
	3	16	26	2	275	230
2009	408	990	610	91	8340	4322
	2	4	6	0	277	248
	4	18	66	0	298	268
2010	417	928	572	96	8368	4416
	10	2	10	2	264	228
	6	11	19	1	303	269
2011	389	868	517	89	7773	4202
	5	1	2	0	210	182
	5	6	11	3	337	300
2012	382	865	502	65	7791	4294
	2	3	1	1	238	215
	4	12	13	1	341	298

Таблица 17

### Основные показатели обстановки с пожарами в Российской Федерации за 2008-2012 гг., возникшими по технологическим причинам

Год	Объект пожара					
	Производственные здания и склады	Здания торговых предприятий	Здания общественного назначения	Сельскохозяйственные объекты	Жилой сектор	
					всего	в т.ч. жилые дома
	Количество пожаров, ед. Погибло, чел. Травмировано, чел.					
1	2	3	4	5	6	7
2008	376	25	34	43	222	165
	9	0	0	1	5	5
	45	0	0	0	18	15
2009	295	34	30	36	315	202
	8	1	2	0	6	6
	38	0	2	2	22	16
2010	275	15	22	17	178	108
	7	0	1	0	8	5
	25	0	1	0	15	10
2011	242	17	17	46	141	66
	3	0	0	0	7	7
	46	0	0	0	17	10
2012	262	19	28	21	129	76
	2	0	0	0	7	6
	40	3	1	0	10	6

Таблица 18

**Основные показатели обстановки с пожарами в Российской Федерации  
за 2008-2012 гг., возникшими по причинам нарушения правил эксплуатации  
электрооборудования и бытовых электроприборов**

Год	Объект пожара					
	Производст- венные здания и склады	Здания торговых предприятий	Здания общественного назначения	Сельско- хозяйственные объекты	Жилой сектор	
					всего	в т.ч. жилые дома
Количество пожаров, ед. Погибло, чел. Травмировано, чел.						
1	2	3	4	5	6	7
2008	2435	1959	1666	230	30545	19971
	66	7	15	5	1966	1676
	66	23	54	3	1720	1472
2009	1956	2003	1696	247	32040	20269
	31	2	16	5	1911	1637
	60	13	72	3	1932	1583
2010	2000	2098	1468	232	33160	21276
	36	6	16	3	2024	1766
	65	22	42	4	2115	1811
2011	1898	1932	1447	218	32422	20355
	36	8	15	3	1900	1637
	65	26	45	1	2109	1781
2012	1851	1767	1412	215	32858	20613
	36	2	12	1	1888	1654
	67	11	47	3	2314	1995

Таблица 19

**Основные показатели обстановки с пожарами в Российской Федерации  
за 2008-2012 гг., возникшими в результате нарушения правил  
устройств и эксплуатации печей**

Год	Объект пожара					
	Производ- ственные здания и склады	Здания торговых предприятий	Здания общественного назначения	Сельско- хозяйственные объекты	Жилой сектор	
					всего	в т.ч. жилые дома
Количество пожаров, ед. Погибло, чел. Травмировано, чел.						
1	2	3	4	5	6	7
2008	733	133	253	80	20553	6831
	33	1	1	0	928	686
	23	2	1	1	583	340
2009	603	148	294	91	23356	7546
	20	2	8	3	1045	822
	21	1	2	0	646	389
2010	584	169	287	86	22233	7809
	19	1	6	1	1101	857
	21	2	2	0	691	393
2011	525	129	256	70	21849	6979
	6	2	5	2	955	737
	18	2	4	1	652	376
2012	521	160	267	73	23029	8084
	13	0	3	2	1163	946
	18	3	21	2	731	434

**Основные показатели обстановки с пожарами в Российской Федерации  
за 2008-2012 гг., возникшими в результате неосторожного обращения с огнем**

Год	Объект пожара					
	Производ- ственные здания и склады	Здания торговых предприятий	Здания общественного назначения	Сельско- хозяйственные объекты	Жилой сектор	
					всего	в т.ч. жилые дома
Количество пожаров, ед. Погибло, чел. Травмировано, чел.						
1	2	3	4	5	6	7
2008	2346	1189	1441	699	72559	44189
	216	23	66	31	9700	8300
	96	22	103	7	5042	4429
2009	1779	997	1155	342	62245	37486
	139	14	112	26	8794	7552
	81	20	91	11	5256	4654
2010	1593	959	1042	323	55716	34298
	118	13	60	22	8104	6975
	79	15	110	9	5312	4710
2011	1462	759	928	222	49776	30910
	133	11	71	19	7445	6381
	74	11	71	10	4946	4429
2012	1138	751	781	191	42844	27269
	76	12	27	13	6970	5971
	43	7	66	3	4837	4317

**Основные показатели обстановки с пожарами в Российской Федерации  
за 2008-2012 гг., возникшими по причине шалости детей с огнем**

Год	Объект пожара					
	Производ- ственные здания и склады	Здания торговых предприятий	Здания общественного назначения	Сельско- хозяйственные объекты	Жилой сектор	
					всего	в т.ч. жилые дома
	Количество пожаров, ед. Погибло, чел. Травмировано, чел.					
1	2	3	4	5	6	7
2008	61	34	77	114	3430	1593
	1	0	4	0	176	162
	8	0	5	1	329	284
2009	75	26	50	24	2638	1266
	0	0	0	0	166	157
	1	0	0	1	284	251
2010	67	17	50	21	2354	1168
	1	0	0	0	126	120
	4	0	0	0	262	237
2011	69	12	40	11	2229	1143
	0	0	0	0	136	123
	2	0	10	0	311	278
2012	57	15	41	15	1945	1018
	0	0	0	0	101	94
	1	0	2	0	291	263

Таблица 22

### Основные показатели обстановки с пожарами в Российской Федерации за 2008-2012 гг., возникшими по неустановленным причинам

Год	Объект пожара					
	Производ- ственные здания и склады	Здания торговых предприятий	Здания общественного назначения	Сельско- хозяйственные объекты	Жилой сектор	
					всего	в т.ч. жилые дома
	Количество пожаров, ед. Погибло, чел. Травмировано, чел.					
1	2	3	4	5	6	7
2008	64	52	44	43	814	412
	3	1	1	0	82	66
	0	3	5	0	35	29
2009	78	63	50	7	981	532
	2	1	2	0	106	80
	1	2	8	1	74	57
2010	83	54	57	13	855	524
	4	0	0	0	114	90
	11	10	15	0	60	54
2011	82	69	58	10	869	531
	20	1	0	0	113	93
	9	0	11	0	93	84
2012	76	55	60	10	712	448
	27	0	4	0	116	97
	8	0	16	1	61	51

Таблица 23

### Основные показатели обстановки с пожарами в Российской Федерации за 2008-2012 гг., произошедшим в зданиях различной этажности

Этажность здания	Количество пожаров, ед. Погибло, чел.				
	2008	2009	2010	2011	2012
1	2	3	4	5	6
1 этаж	116411	111639	106894	99480	96691
	10656	10156	9685	8890	8723
2 этажа	13613	12833	12496	12052	11781
	1264	1102	1143	1011	947
3 - 5 этажей	17892	16031	14859	14072	13173
	1719	1426	1215	1223	1163
6 - 9 этажей	11378	8818	8251	7461	6506
	612	600	483	410	367
10 - 16 этажей	6680	4292	3501	3290	3003
	231	205	171	163	138
17 - 25 этажей	1017	849	762	745	658
	19	21	25	15	16
более 25 этажей	25	16	10	8	13
	6	0	0	0	0

Таблица 24

**Основные показатели обстановки с пожарами в Российской Федерации  
за 2008-2012 гг., возникшими в жилом секторе в зданиях различной этажности**

Этажность здания	Количество пожаров, ед. Погибло, чел.				
	2008	2009	2010	2011	2012
<b>1</b>	<b>2</b>	<b>3</b>	<b>4</b>	<b>5</b>	<b>6</b>
<b>1 этаж</b>	97745 9997	95722 9502	91667 9167	85471 8360	82418 8237
<b>2 этажа</b>	10404 1151	10243 1016	10048 1038	9539 932	9407 865
<b>3 - 5 этажей</b>	15280 1640	14030 1377	12994 1186	12327 1177	11489 1121
<b>6 - 9 этажей</b>	10815 600	8394 492	7875 466	7136 401	6219 359
<b>10 - 16 этажей</b>	6510 228	4141 203	3387 170	3173 160	2864 137
<b>17 - 25 этажей</b>	967 19	822 21	730 25	703 15	621 16
<b>более 25 этажей</b>	13 1	11 0	6 0	3 0	6 0



Таблица 25

**Основные показатели обстановки с пожарами в Российской Федерации  
за 2008-2012 гг., произошедшими в зданиях различной степени огнестойкости**

Степень огнестойкости здания	Количество пожаров, ед. Количество погибших людей, чел.				
	2008	2009	2010	2011	2012
<b>1</b>	<b>2</b>	<b>3</b>	<b>4</b>	<b>5</b>	<b>6</b>
<b>1 степень огнестойкости</b>	1861 111	1450 87	1323 68	1233 66	1164 65
<b>2 степень огнестойкости</b>	36569 2391	30043 2016	27523 1765	25179 1592	22655 1434
<b>3 степень огнестойкости</b>	28395 2578	26444 2244	25640 2166	25860 2138	24739 2001
<b>4 степень огнестойкости</b>	10600 928	9708 875	10047 838	9638 823	10063 921
<b>5 степень огнестойкости</b>	89250 8454	87144 8296	82562 7895	75863 7096	73916 6952
<b>степень огнестойкости отсутствует</b>	- -	6901 94	15571 139	23346 224	27229 255

### Основные показатели обстановки с пожарами в Российской Федерации в 2012 г. в зданиях различной степени огнестойкости

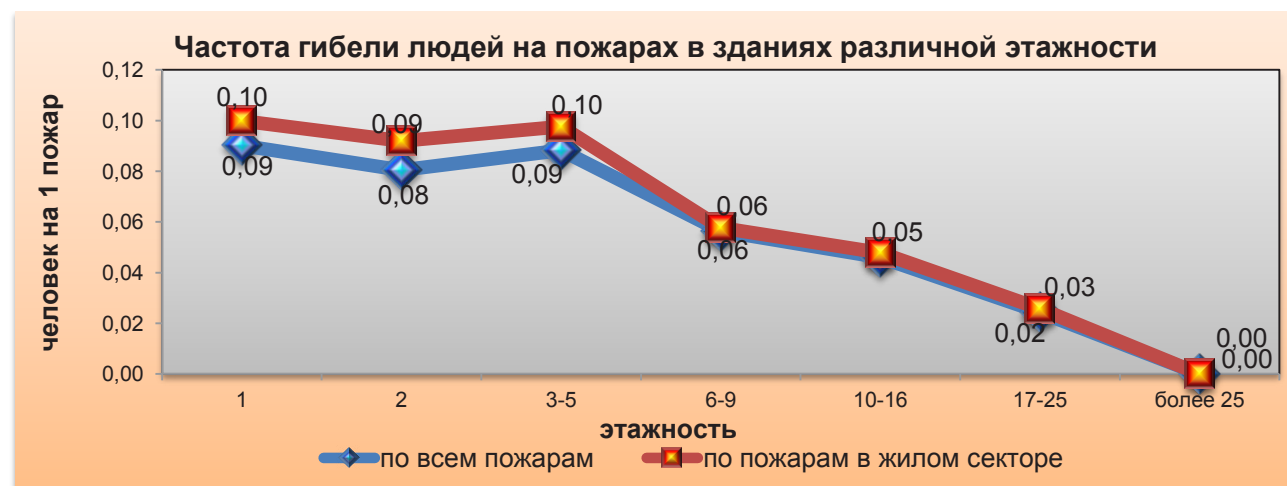
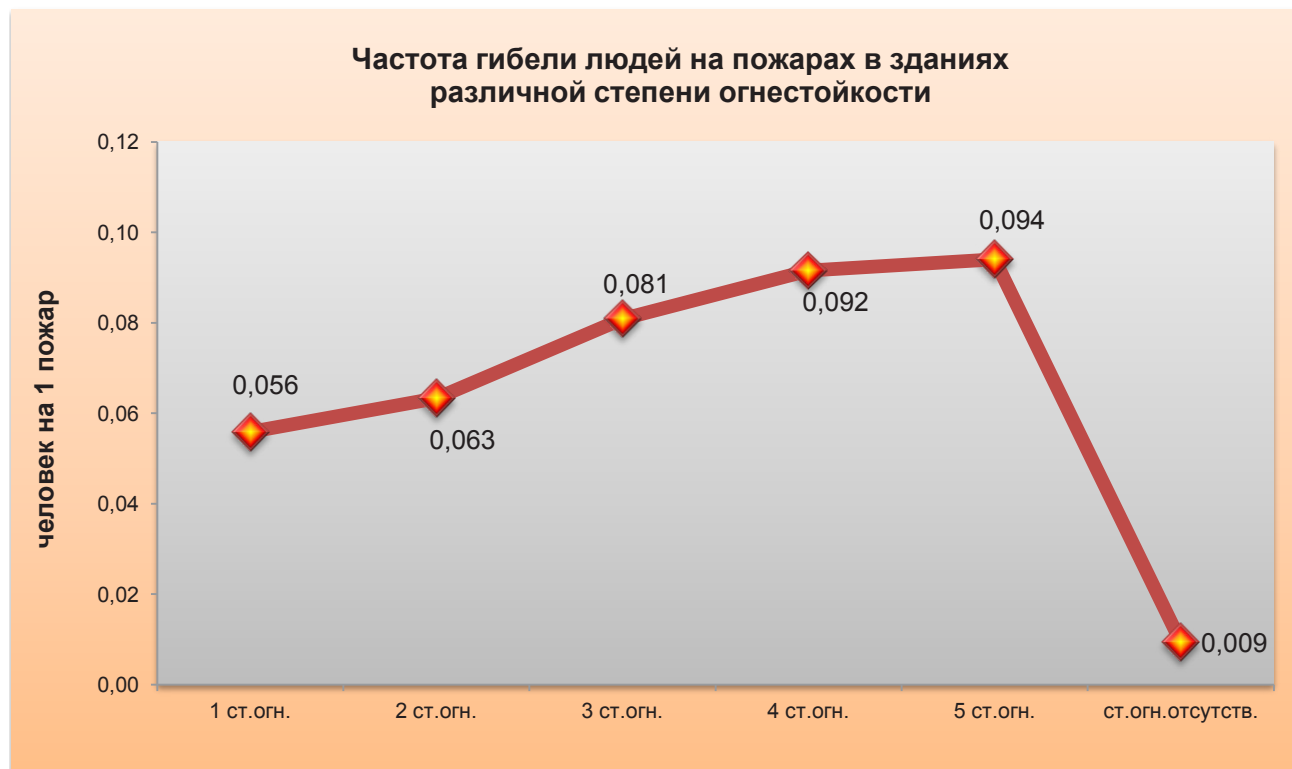
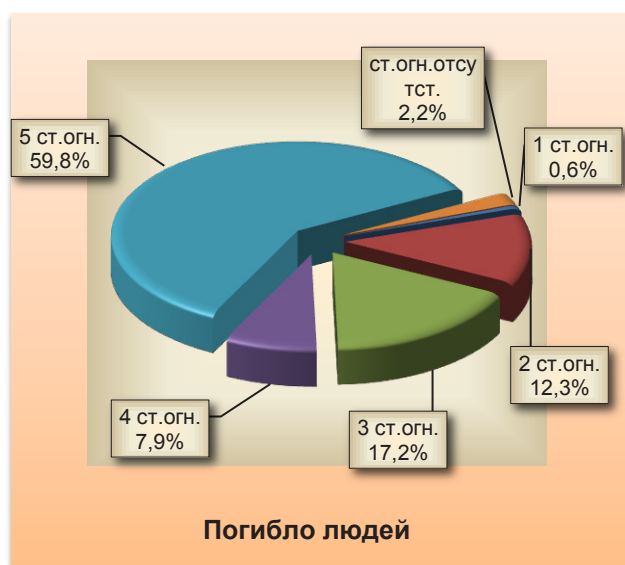

**Основные показатели обстановки с пожарами  
в Российской Федерации за 2011-2012 гг. по видам собственности**

Вид собственности объекта пожара	Количество пожаров, ед.		Прямой материальный ущерб, тыс. руб.		Количество погибших, чел.	
	2011	2012	2011	2012	2011	2012
<b>1</b>	<b>2</b>	<b>3</b>	<b>4</b>	<b>5</b>	<b>6</b>	<b>7</b>
Федеральная	803	640	98184	121806	16	10
Субъектов Российской Федерации	1537	1432	149652	67718	80	69
Муниципальная	23892	21100	842280	886579	1889	1669
Частная	136792	135042	15896663	13450593	9682	9560
Смешанная российская	631	474	518495	651559	22	20
Иностранная	24	33	1545	17590	0	1
Совместная российская и иностранная	33	27	4831	2801	0	0
Благотворительных организаций	3	4		1688	0	0
Политических общественных объединений	5	3	54	201	0	0
Профессиональных союзов	33	20	337	150	1	3
Общественных объединений	1097	928	434227	338741	44	43
Религиозных объединений	110	83	6568	6399	5	4
Собст. российских граждан, постоянно проживающих за границей	7	3	31	79	0	0
Собственность потребительской кооперации	288	257	47813	41230	8	17
Иная смешанная Российская собственность	151	100	24468	7523	7	4
Вид формы собственности не установлен	1316	1096	172426	97822	183	172

**Основные показатели обстановки с пожарами  
в Российской Федерации в 2012 г. по видам собственности**





Таблица 27

# **Распределение пожаров в Российской Федерации, произошедших в 2008-2012гг., по видам изделий (устройств, материалов), на которых (от которых) возник пожар**

Наименование изделия (устройства, материала)	Количество пожаров, ед.				
	2008	2009	2010	2011	2012
1	2	3	4	5	6
Автоматический выключатель	259	326	251	217	188
Трансформатор, стабилизатор	392	423	422	413	363
Электрораспределительный щит, электросчетчик	2821	2905	2710	2526	2496
Выключатель, вилка, эл.розетка, разветвитель	2558	3210	3053	3180	3108
Кабель, провод	25712	27925	29799	29210	30429
Холодильник	1158	1216	1152	1235	1285
Кондиционер	86	112	124	110	80
Звукозаписывающая и звуковоспроизводящая аппаратура	133	172	136	101	77
Видеозаписывающая и видеовоспроизводящая аппаратура	26	52	45	46	27
Видеоотображающая аппаратура (телевизор и т.д.)	1047	807	728	637	621
ЭВМ, оргтехника, периферийное устройство	157	223	210	188	159
Электробытовая машина (стиральная, швейная и т.п.)	320	351	382	353	353
Электроутюг	117	111	129	116	121
Электроинструмент*	-	520	607	625	413
Бытовой электронагревательный прибор	3249	3535	3565	3143	3098
Электроосветительный прибор	840	1026	945	890	903
Плита электрическая	829	1036	931	898	857
Электрзвонок	157	143	130	108	90
Электродвигатель	186	163	138	153	154
Газосварочный (электрогазосварочн.) аппарат, установка**	-	-	-	-	1061
Газовая установка, прибор, плита	2281	2690	2673	2560	2192
Газовый баллон	420	431	453	390	350
Печь, дымоход	18293	24815	23703	23078	24349
Теплогенератор	133	136	126	130	125
Технологический аппарат	365	379	379	354	223
Двигатель на жидком топливе	503	422	486	464	418
Нагревательный, осветительный прибор на жидком топливе	460	530	512	419	299
Масляная ветошь**	-	-	-	-	84
Детали, узлы, механизмы транспортных средств	9840	8839	8726	8358	8285
Взрывное, зажигательное устройство	304	1289	1180	1007	958
Пиротехническое изделие	273	328	219	177	189
Сигарета	39546	68401	69765	65382	27919
Спички, зажигалка, свеча					30791
Другие источники открытого огня (лучина, керос. лампа и др.)**	-	-	-	-	1362
Отходы матер., трава, сено, мусор и т.п. (самовозг.)	23364	10911	6361	4153	2750
Прочие изделия, устройства	64591	15238	10676	9540	8022
Изделие (устройство) не установлено*	-	8388	8444	8162	8708

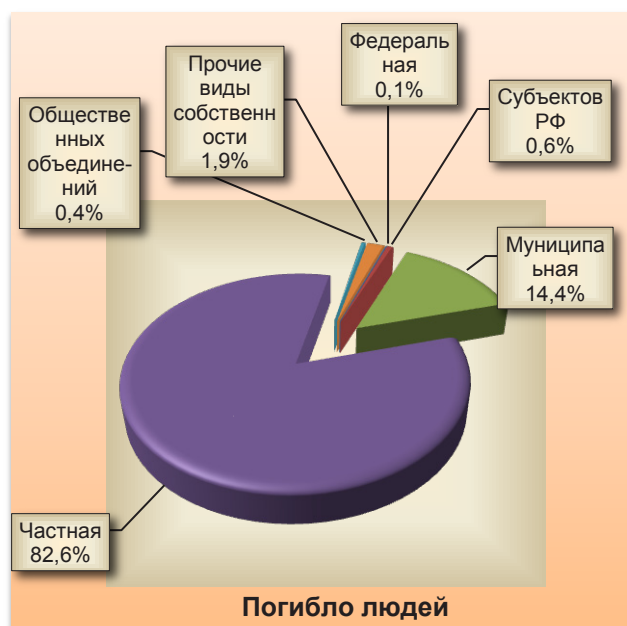
\* - введены Приказом МЧС России от 10.12.2008 №760 «О формировании электронных баз данных учёта пожаров (загораний) и их последствий»

\*\* - введены Приказом МЧС России от 30.12.2011 №803 «О внесении изменений в приказ МЧС России от 10.12.2008 №760»

**Основные показатели обстановки с пожарами, произошедшими  
в Российской Федерации в 2012 г. в зависимости от места их возникновения**

Место возникновения пожара		Количество пожаров, ед. Количество погибших людей, чел.						
		Всего конструктивные элементы	Потолок, крыша, кровля, безчердачное покрыт.	Пол, настил, ферма, балка, прогон	Стена, перегородка	Проем (окно, дверь, ворота, люк)	Лестнич-ный марш, площадка	Строит. констр. не установлена
1	2	3	4	5	6	7	8	9
Помещения в здании (сооружении)	Электрощитовая	383 4	13 0	45 0	274 4	5 0	16 0	30 0
	Гардероб, раздевалка	164 5	17 0	65 4	68 1	4 0	0 0	10 0
	Складское помещение, кладовая	1807 16	234 0	594 13	809 2	32 0	1 0	137 1
	Основное производственное помещение, цех	766 14	115 0	292 3	270 10	9 0	0 0	80 1
	Подсобные и вспомог. производств. помещения	994 37	123 0	356 24	464 10	8 0	0 0	43 3
	Помещение для хранения и ремонта транспорта (гараж)	5015 88	741 2	1828 65	2027 17	180 1	1 0	238 3
	Курительная комната	6 1	0 0	2 1	4 0	0 0	0 0	0 0
	Почтовый ящик	32 0	1 0	2 0	24 0	0 0	3 0	2 0
	Помещения для содержания животных, птицы	2831 22	750 2	582 12	1397 7	14 0	0 0	88 1
	Кормокухня	64 2	36 0	5 1	20 1	0 0	0 0	3 0
	Помещение котельной, теплоген. и др. установок	940 29	391 5	173 15	319 8	14 0	0 0	43 1
	Подсобное помещение	5893 196	843 9	1978 134	2796 38	58 1	0 0	218 14
	Веранда, терраса, тамбур	6405 738	567 36	2031 383	3479 282	159 1	6 0	163 36
	Зал экспозиции музея, выставки	2 0	0 0	0 0	1 0	0 0	0 0	1 0
	Сауна, парилка	7819 72	4273 20	620 25	2743 23	16 0	1 0	166 4
	Пристройка к зданию	3354 267	533 28	878 123	1735 99	41 0	0 0	167 17
	Балкон, лоджия	1631 8	8 0	1312 8	161 0	87 0	0 0	63 0
	Комната, жилое, спальное помещение, палата	32807 6709	3374 336	16727 4636	10733 1325	335 13	0 0	1638 399
	Ванная, душевая, туалет	1346 38	165 5	449 15	650 13	14 0	0 0	68 5
	Коридор	4010 305	314 18	1206 138	2040 131	326 9	12 0	112 9
	Кухня	8695 1207	1291 115	2875 596	3985 414	112 5	0 0	432 77
	Лестничная клетка	3678 55	32 0	1034 30	1236 4	1095 1	200 19	81 1
	Подвальное помещение	1016 52	54 1	569 36	299 11	36 0	4 0	54 4
	Чердачное помещение	8873 140	7634 112	559 9	507 10	15 0	0 0	158 9
	Сцена	22 0	2 0	8 0	9 0	1 0	0 0	2 0
	Зрительный зал, зал заседаний	29 2	5 0	14 2	6 0	4 0	0 0	0 0
	Киноаппаратная	4 0	1 0	1 0	2 0	0 0	0 0	0 0
	Класс, аудитория, читальный зал	53 0	6 0	25 0	14 0	7 0	0 0	1 0
	Радиозел	5 0	1 0	0 0	4 0	0 0	0 0	0 0

Продолжение таблицы 28

1	2	3	4	5	6	7	8	9
Помещения в здании (сооружении)	Администр., служебное помещение, кабинет	612 7	53 0	272 3	222 3	36 0	0 0	29 1
	Лабораторное помещение	21 0	1 0	5 0	12 0	1 0	0 0	2 0
	Фойе, вестибюль	65 2	9 0	26 2	20 0	7 0	0 0	3 0
	Хранилище архива, библиотеки	28 1	5 0	11 1	10 0	1 0	0 0	1 0
	Зал ожидания	9 0	0 0	1 0	7 0	0 0	1 0	0 0
	Буфет, бар	81 0	10 0	15 0	46 0	3 0	0 0	7 0
	Обеденный зал	74 2	14 0	22 0	33 1	2 0	0 0	3 1
	Торговый зал, операционный зал почты, биржи, банка и пр.	1165 4	139 0	429 3	506 1	44 0	0 0	47 0
	Зал ЭВМ	13 0	0 0	8 0	3 0	2 0	0 0	0 0
	Прочие помещения	18759 713	3441 50	5707 410	7880 135	234 1	16 0	1481 117
	Коммуникационный тоннель и коллектор	193 38	0 0	170 31	6 1	0 0	1 0	16 6
	Кабельный тоннель и полутаж	35 0	1 0	7 0	13 0	1 0	9 0	4 0
	Тамбур-шлюз	22 0	4 0	5 0	9 0	3 0	0 0	1 0
	Галерея, эстакада	26 1	1 0	11 1	6 0	0 0	1 0	7 0
Инженерные коммуникации здан.	Пневмотранспортная коммуникация	7 0	1 0	5 0	0 0	0 0	0 0	1 0
	Шахта дымоудаления, воздуховод	76 0	29 0	8 0	25 0	1 0	0 0	13 0
	Мусоропровод	1324 2	3 0	1050 1	185 1	51 0	12 0	23 0
	Лифт	136 1	9 0	81 0	31 0	2 0	0 0	13 1
	Шахта лифта	48 0	2 0	39 0	6 0	0 0	0 0	1 0
	Наружный щит, реклама, фасад здания	556 8	41 0	11 0	438 8	42 0	0 0	24 0
Вне здания (сооруж.)	Место на открытой территории, прилегающей к зданию	2151 9	99 0	405 1	1171 5	65 0	3 0	408 3
	Лесной массив, урочище и т.п.	32 0	3 0	6 0	6 0	0 0	0 0	17 0
	Прочие места вне здания	3266 44	199 1	463 14	1567 13	150 1	2 0	885 15
	Кабина водителя, машиниста	417 5	5 0	82 2	20 0	4 0	0 0	306 3
Отсек трансп. ср-ва	Пассажирское, служебное купе	10 0	1 0	3 0	1 0	0 0	0 0	5 0
	Салон, кузов	3058 27	34 0	706 7	87 1	18 0	0 0	2213 19
	Внутри грузового вагона, спецвагона	28 2	2 0	14 2	6 0	0 0	0 0	6 0
	Отсек двигателя	3040 4	12 1	312 0	191 0	15 0	0 0	2510 3
	Прочее по данной группе	577 4	19 0	72 0	25 2	2 0	0 0	459 2
	Наружная технологическая установка	86 0	3 0	21 0	19 0	0 0	0 0	43 0
Откр. техн. уст.	Емкость, резервуар, бункер	65 4	3 3	16 1	13 0	3 0	0 0	30 0
	Открытая эстакада и галерея	7 0	0 0	4 0	0 0	0 0	0 0	3 0
	Место на открытой территории	415 6	5 0	43 1	15 0	0 0	0 0	352 5
	Место возникновения пож. не установлено	698 41	40 0	29 3	85 1	4 0	0 0	540 37

## Места возникновения пожаров на различных объектах в 2012 г.

Место возникновения пожара		Количество пожаров, ед. Количество погибших людей, чел. Количество травмированных людей, чел.						
		Всего по данной группе	Жилой дом	Садовый дом, дача, вагончик, постройка	Здания для временного пребывания людей	Баня, сауна	Гараж, тент-укрытие, в т.ч. ГСК и т.д.	Прочее здание жилого назначения
1	2	3	4	5	6	7	8	9
Помещения в здании (сооружении)	Электрощитовая	193	165	13	0	2	10	3
		3	2	0	0	0	1	0
		4	4	0	0	0	0	0
	Гардероб, раздевалка	69	27	4	3	32	2	1
		2	1	1	0	0	0	0
		4	3	0	0	1	0	0
	Складское помещение, кладовая	588	112	426	3	3	13	31
		13	9	3	0	0	0	1
		22	16	4	0	0	1	1
	Основное производственное помещение, цех	11	2	5	0	0	4	0
		2	1	1	0	0	0	0
		1	1	0	0	0	0	0
	Подсобные и вспомог. производств. помещения	187	31	122	3	4	14	13
		8	0	8	0	0	0	0
		3	0	3	0	0	0	0
	Помещение для хран. и ремонта транспорта (гараж)	4689	110	160	0	8	4398	13
		82	4	0	0	1	76	1
		205	10	10	0	0	183	2
	Курительная комната	4	2	1	0	0	0	1
		1	0	1	0	0	0	0
		1	1	0	0	0	0	0
	Почтовый ящик	29	27	1	0	1	0	0
		0	0	0	0	0	0	0
		0	0	0	0	0	0	0
	Помещения для содержания животных, птицы	2614	142	2369	0	10	4	89
		22	8	14	0	0	0	0
		26	1	24	0	0	0	1
	Кормокухня	53	5	43	0	2	0	3
		2	1	1	0	0	0	0
		0	0	0	0	0	0	0
	Помещение котельной, теплоген. и др. установок	540	413	63	1	22	10	31
		23	23	0	0	0	0	0
		34	32	1	0	0	0	1
	Подсобное помещение	4169	709	2970	10	174	151	155
		119	37	64	2	0	6	10
		128	57	63	1	1	2	4
	Веранда, терраса, тамбур	6265	4846	1067	8	274	4	66
		746	673	55	2	13	0	3
		611	552	55	1	2	0	1
	Зал экспозиции музея, выставки	0	0	0	0	0	0	0
		0	0	0	0	0	0	0
		0	0	0	0	0	0	0
	Сауна, парная	7662	218	394	8	7019	9	14
		73	14	3	0	54	0	2
		114	16	13	2	81	1	1
	Пристройка к зданию	3031	1864	792	5	245	38	87
		259	217	32	0	4	0	6
		207	167	29	2	7	0	2
	Балкон, лоджия	1811	1796	8	4	1	1	1
		14	14	0	0	0	0	0
		91	90	0	0	0	1	0
	Комната, жилое, спальное помещение, палата	33852	27702	5511	135	140	28	336
		7006	6275	628	13	10	5	75
		4675	4284	323	36	2	3	27
	Ванная, душевая, туалет	1313	1016	204	5	73	3	12
		39	36	2	0	0	1	0
		116	111	4	0	0	1	0

Место возникновения пожара		Количество пожаров, ед. Количество погибших людей, чел. Количество травмированных людей, чел.						
		Всего по данной группе	Жилой дом	Садовый дом, дача, вагончик, постройка	Здания для временного пребывания людей	Баня, сауна	Гараж, тент-укрытие, в т.ч. ГСК и т.д.	Прочее здание жилого назначения
1	2	3	4	5	6	7	8	9
Помещения в здании (сооружении)	Коридор	3764	3033	525	11	144	5	46
		290	270	14	3	0	0	3
		446	432	13	0	0	0	1
	Кухня	8880	7786	924	12	17	3	138
		1234	1140	77	0	0	0	17
		1325	1229	79	3	0	0	14
	Лестничная клетка	3711	3685	5	10	1	2	8
		39	39	0	0	0	0	0
		182	179	0	2	0	1	0
	Подвальное помещение	920	846	35	6	2	20	11
		48	47	0	0	0	1	0
		98	91	4	0	0	3	0
	Чердачное помещение	8178	4218	1883	8	1871	108	90
		141	120	13	0	2	2	4
		159	121	26	0	9	2	1
	Сцена	8	3	2	0	0	3	0
		0	0	0	0	0	0	0
		0	0	0	0	0	0	0
	Зрительный зал, зал заседаний	9	7	1	0	1	0	0
		1	1	0	0	0	0	0
		2	2	0	0	0	0	0
	Киноаппаратная	0	0	0	0	0	0	0
		0	0	0	0	0	0	0
		0	0	0	0	0	0	0
	Класс, аудитория, читальный зал	4	2	2	0	0	0	0
		0	0	0	0	0	0	0
		2	2	0	0	0	0	0
	Радиоузел	3	3	0	0	0	0	0
		0	0	0	0	0	0	0
		0	0	0	0	0	0	0
	Администр., служебное помещение, кабинет	30	19	0	8	0	2	1
		1	0	0	1	0	0	0
		9	2	0	6	0	1	0
	Лабораторное помещение	1	1	0	0	0	0	0
		0	0	0	0	0	0	0
		0	0	0	0	0	0	0
	Фойе, вестибюль	25	17	3	2	1	0	2
		2	2	0	0	0	0	0
		3	3	0	0	0	0	0
	Хранилище архива, библиотеки	1	0	1	0	0	0	0
		0	0	0	0	0	0	0
		0	0	0	0	0	0	0
	Зал ожидания	1	1	0	0	0	0	0
		0	0	0	0	0	0	0
		0	0	0	0	0	0	0
	Буфет, бар	2	0	0	2	0	0	0
		0	0	0	0	0	0	0
		0	0	0	0	0	0	0
	Обеденный зал	11	9	1	1	0	0	0
		2	2	0	0	0	0	0
		0	0	0	0	0	0	0
	Торговый зал, операционный зал почты, биржи, банка и пр.	13	12	1	0	0	0	0
		0	0	0	0	0	0	0
		1	1	0	0	0	0	0
	Зал ЭВМ	0	0	0	0	0	0	0
		0	0	0	0	0	0	0
		0	0	0	0	0	0	0
	Прочие помещения	14759	2330	7380	34	3455	831	729
		511	176	232	4	49	16	34
		523	181	200	6	73	35	28

Место возникновения пожара		Количество пожаров, ед. Количество погибших людей, чел. Количество травмированных людей, чел.						
		Всего по данной группе	Жилой дом	Садовый дом, дача, вагончик, постройка	Здания для временного пребывания людей	Баня, сауна	Гараж, тент-укрытие, в т.ч. ГСК и т.д.	Прочее здание жилого назначения
1	2	3	4	5	6	7	8	9
Инженерные коммуникации здания (сооруж.)	Коммуникационный тоннель и коллектор	6 1 0	6 1 0	0 0 0	0 0 0	0 0 0	0 0 0	0 0 0
	Кабельный тоннель и полуэтаж	26 0 0	26 0 0	0 0 0	0 0 0	0 0 0	0 0 0	0 0 0
	Тамбур-шлюз	15 0 0	7 0 0	3 0 0	1 0 0	4 0 0	0 0 0	0 0 0
	Галерея, эстакада	1 0 0	1 0 0	0 0 0	0 0 0	0 0 0	0 0 0	0 0 0
	Пневмотранспортная коммуникация	3 0 0	0 0 0	2 0 0	0 0 0	0 0 0	1 0 0	0 0 0
	Шахта дымоудаления, воздуховод	35 0 1	32 0 0	2 0 1	1 0 0	0 0 0	0 0 0	0 0 0
	Мусоропровод	1383 4 12	1375 4 9	0 0 0	3 0 3	3 0 0	2 0 0	0 0 0
	Лифт	147 1 4	146 1 4	1 0 0	0 0 0	0 0 0	0 0 0	0 0 0
	Шахта лифта	53 0 0	53 0 0	0 0 0	0 0 0	0 0 0	0 0 0	0 0 0
	Наружный щит, реклама, фасад здания	326 6 2	221 6 2	60 0 0	7 0 0	12 0 0	25 0 0	1 0 0
Вне здания (сооруж.)	Место на открытой территории, прилегающей к зданию	1546 11 33	413 8 12	710 0 10	3 0 0	84 1 5	192 0 3	144 2 3
	Лесной массив, урочище и т.п.	19 0 0	3 0 0	2 0 0	1 0 0	11 0 0	1 0 0	1 0 0
	Прочие места вне здания	1937 20 38	591 10 18	883 6 17	2 0 0	107 3 1	187 0 1	167 1 1
	Кабина водителя, машиниста	10 0 0	1 0 0	2 0 0	0 0 0	0 0 0	7 0 0	0 0 0
Отсек трансп. ср-ва	Пассажирское, служебное купе	0 0 0	0 0 0	0 0 0	0 0 0	0 0 0	0 0 0	0 0 0
	Салон, кузов	62 4 3	4 0 0	6 0 0	0 0 0	0 0 0	51 4 3	1 0 0
	Внутри грузового вагона, спецвагона	0 0 0	0 0 0	0 0 0	0 0 0	0 0 0	0 0 0	0 0 0
	Отсек двигателя	118 2 4	6 1 0	15 0 2	0 0 0	0 0 0	96 1 2	1 0 0
	Прочее по данной группе	19 1 2	5 0 2	4 0 0	0 0 0	3 0 0	7 1 0	0 0 0
	Наружная технологическая установка	2 0 1	1 0 1	1 0 0	0 0 0	0 0 0	0 0 0	0 0 0
	Емкость, резервуар, бункер	3 0 1	0 0 0	1 0 0	0 0 0	1 0 1	1 0 0	0 0 0
Открытая технолог. уст.	Открытая эстакада и галерея	0 0 0	0 0 0	0 0 0	0 0 0	0 0 0	0 0 0	0 0 0
	Место на открытой территории	17 0 2	3 0 0	9 0 2	0 0 0	1 0 0	1 0 0	3 0 0
Место возникновения пожара не установлено		418 33 13	149 24 12	191 6 1	3 1 0	46 0 0	14 0 0	15 2 0

Таблица 29.2

## Места возникновения пожаров на различных объектах в 2012 г.

Место возникновения пожара		Количество пожаров, ед. Количество погибших людей, чел. Количество травмированных людей, чел.						
		Всего по данной группе	Объекты торговли и сервисного обслуживания	Учебно-воспитательные учрежд.	Объекты здравоохранения и социального обслуж.	Административные здания	Культурно-досуговые и религиозные объекты	Прочие объекты пожара
1	2	3	4	5	6	7	8	9
Помещения в здании (сооружении)	Электрощитовая	81 0 0	34 0 0	12 0 0	4 0 0	11 0 0	3 0 0	17 0 0
	Гардероб, раздевалка	35 1 1	5 0 0	1 0 0	2 0 0	7 0 1	3 0 0	17 1 0
	Складское помещение, кладовая	351 3 9	240 2 2	10 0 0	6 0 2	18 0 2	7 0 0	70 1 3
	Основное производственное помещение, цех	50 0 18	18 0 0	0 0 0	0 0 0	3 0 0	0 0 0	29 0 18
	Подсобные и вспомог. производств. помещения	210 9 17	100 0 7	4 0 0	7 0 0	17 0 1	9 0 0	73 9 9
	Помещение для хран. и ремонта транспорта (гараж)	94 2 33	19 0 0	1 0 0	0 0 0	4 0 2	0 0 0	70 2 31
	Курительная комната	1 0 0	1 0 0	0 0 0	0 0 0	0 0 0	0 0 0	0 0 0
	Почтовый ящик	4 0 0	3 0 0	0 0 0	0 0 0	0 0 0	0 0 0	1 0 0
	Помещения для содержания животных, птицы	41 0 2	2 0 0	0 0 0	0 0 0	2 0 0	2 0 0	35 0 2
	Кормокухня	2 0 0	0 0 0	0 0 0	0 0 0	0 0 0	0 0 0	2 0 0
	Помещение котельной, теплоген. и др. установок	146 5 9	74 2 0	7 0 0	3 0 0	21 0 0	9 0 0	32 3 9
	Подсобное помещение	1107 32 46	525 6 6	25 1 2	24 0 1	78 1 5	18 0 0	437 24 32
	Веранда, терраса, тамбур	236 5 12	80 0 1	12 0 0	9 0 0	13 1 0	17 0 0	105 4 11
	Зал экспозиции музея, выставки	2 0 0	0 0 0	0 0 0	0 0 0	0 0 0	2 0 0	0 0 0
	Сауна, парная	226 0 20	169 0 6	3 0 0	1 0 0	7 0 0	10 0 4	36 0 10
	Пристройка к зданию	251 10 18	113 2 1	4 0 0	5 1 0	15 1 12	14 0 0	100 6 5
	Балкон, лоджия	8 0 2	1 0 0	1 0 0	0 0 0	1 0 0	0 0 0	5 0 2
	Комната, жилое, спальное помещение, палата	622 76 197	20 0 1	13 0 2	21 2 11	16 2 2	5 0 0	547 72 181
	Ванная, душевая, туалет	119 2 19	35 0 0	9 0 1	4 0 0	14 0 0	4 0 0	53 2 18

Место возникновения пожара		Количество пожаров, ед. Количество погибших людей, чел. Количество травмированных людей, чел.						
		Всего по данной группе	Объекты торговли и сервисного обслуживания	Учебно-воспитательные учрежд.	Объекты здравоохранения и социального обслуж.	Административные здания	Культурно-досуговые и религиозные объекты	Прочие объекты пожара
1	2	3	4	5	6	7	8	9
Помещения в здании (сооружении)	Коридор	297	65	12	11	40	10	159
		5	0	0	0	0	0	5
		18	3	0	1	1	0	13
	Кухня	412	127	8	2	6	3	266
		12	2	0	0	0	0	10
		287	43	0	0	1	0	243
	Лестничная клетка	126	15	4	2	14	3	88
		2	0	0	0	0	0	2
		21	0	0	0	0	0	21
	Подвальное помещение	130	30	14	10	30	5	41
		3	0	0	0	0	0	3
		22	11	1	0	1	0	9
	Чердачное помещение	498	191	20	13	57	27	190
		1	0	0	0	0	0	1
		5	2	0	0	0	0	3
	Сцена	15	2	1	1	0	10	1
		0	0	0	0	0	0	0
		0	0	0	0	0	0	0
	Зрительный зал, зал заседаний	21	1	4	1	4	11	0
		1	0	0	0	0	1	0
		2	0	2	0	0	0	0
	Киноаппаратная	4	0	0	0	0	4	0
		0	0	0	0	0	0	0
		0	0	0	0	0	0	0
	Класс, аудитория, читальный зал	53	0	45	0	3	4	1
		0	0	0	0	0	0	0
		0	0	0	0	0	0	0
	Радиоузел	1	0	0	0	1	0	0
		0	0	0	0	0	0	0
		0	0	0	0	0	0	0
	Администр., служебное помещение, кабинет	544	90	29	37	336	14	38
		4	1	0	0	3	0	0
		20	4	2	1	12	0	1
	Лабораторное помещение	16	0	6	2	6	0	2
		0	0	0	0	0	0	0
		1	0	1	0	0	0	0
	Фойе, вестибюль	39	15	3	0	6	7	8
		0	0	0	0	0	0	0
		1	1	0	0	0	0	0
	Хранилище архива, библиотеки	22	1	3	1	10	3	4
		1	0	0	0	1	0	0
		0	0	0	0	0	0	0
	Зал ожидания	7	7	0	0	0	0	0
		0	0	0	0	0	0	0
		0	0	0	0	0	0	0
	Буфет, бар	86	65	0	0	6	6	9
		0	0	0	0	0	0	0
		7	1	0	0	0	0	6
	Обеденный зал	69	60	3	0	2	1	3
		0	0	0	0	0	0	0
		26	25	0	0	0	0	1
	Торговый зал, операционный зал почты, биржи, банка и пр.	1198	1173	0	9	7	1	8
		4	4	0	0	0	0	0
		22	22	0	0	0	0	0
	Зал ЭВМ	12	1	1	0	9	1	0
		0	0	0	0	0	0	0
		0	0	0	0	0	0	0
	Прочие помещения	3307	1020	48	22	142	68	2007
		171	5	0	0	3	0	163
		186	7	0	3	3	0	173



Место возникновения пожара		Количество пожаров, ед. Количество погибших людей, чел. Количество травмированных людей, чел.						
		Всего по данной группе	Объекты торговли и сервисного обслуживания	Учебно-воспитательные учрежд.	Объекты здравоохранения и социального обслуж.	Административные здания	Культурно-досуговые и религиозные объекты	Прочие объекты пожара
1	2	3	4	5	6	7	8	9
Инженерные коммуникации здания	Коммуникационный тоннель и коллектор	18 5 8	0 0 0	0 0 0	0 0 0	0 0 0	1 0 0	17 5 8
	Кабельный тоннель и полуэтаж	5 0 2	2 0 0	0 0 0	0 0 0	1 0 0	0 0 0	2 0 2
	Тамбур-шлюз	9 0 1	5 0 1	0 0 0	1 0 0	2 0 0	1 0 0	0 0 0
	Галерея, эстакада	4 1 0	0 0 0	0 0 0	0 0 0	0 0 0	0 0 0	4 1 0
	Пневмотранспортная коммуникация	1 0 0	1 0 0	0 0 0	0 0 0	0 0 0	0 0 0	0 0 0
	Шахта дымоудаления, воздуховод	34 0 3	22 0 3	0 0 0	3 0 0	3 0 0	1 0 0	5 0 0
Вне здания (сооруж.)	Мусоропровод	6 0 2	1 0 0	0 0 0	0 0 0	1 0 0	0 0 0	4 0 2
	Лифт	0 0 0	0 0 0	0 0 0	0 0 0	0 0 0	0 0 0	0 0 0
	Шахта лифта	2 0 0	0 0 0	0 0 0	0 0 0	0 0 0	0 0 0	2 0 0
	Наружный щит, реклама, фасад здания	224 0 0	145 0 0	3 0 0	7 0 0	15 0 0	10 0 0	44 0 0
	Место на открытой территории, прилегающей к зданию	707 5 162	132 0 2	7 0 0	3 0 0	14 0 0	11 0 0	540 5 160
	Лесной массив, урочище и т.п.	18 1 15	0 0 0	0 0 0	0 0 0	0 0 0	0 0 0	18 1 15
Отсек трансп. ср-ва	Прочие места вне здания	1768 35 620	213 3 2	17 0 0	6 0 0	23 0 0	13 0 0	1496 32 618
	Кабина водителя, машиниста	5 1 3	0 0 0	0 0 0	0 0 0	0 0 0	1 0 0	4 1 3
	Пассажирское, служебное купе	0 0 0	0 0 0	0 0 0	0 0 0	0 0 0	0 0 0	0 0 0
	Салон, кузов	8 0 5	1 0 0	0 0 0	0 0 0	0 0 0	0 0 0	7 0 5
	Внутри грузового вагона, спецвагона	2 0 1	0 0 0	0 0 0	0 0 0	0 0 0	0 0 0	2 0 1
	Отсек двигателя	5 0 2	0 0 0	0 0 0	0 0 0	0 0 0	1 0 0	4 0 2
Открытая технолог. уст.	Прочее по данной группе	3 0 2	0 0 0	0 0 0	0 0 0	0 0 0	0 0 0	3 0 2
	Наружная технологическая установка	13 0 3	3 0 0	0 0 0	0 0 0	1 0 0	0 0 0	9 0 3
	Емкость, резервуар, бункер	15 1 6	0 0 0	0 0 0	0 0 0	0 0 0	1 0 0	14 1 6
	Открытая эстакада и галерея	2 0 0	1 0 0	0 0 0	0 0 0	0 0 0	0 0 0	1 0 0
	Место на открытой территории	263 17 238	0 0 0	0 0 0	0 0 0	0 0 0	0 0 0	263 17 238
	Место возникновения пожара не установлено	154 9 61	29 1 1	3 0 0	0 0 0	3 0 0	2 0 0	117 8 60

## Места возникновения пожаров на различных объектах в 2012 г.

Место возникновения пожара		Количество пожаров, ед. Количество погибших людей, чел. Количество травмированных людей, чел.						
		Всего по данной группе	Здания производ. назначения и склады	Места открытого хранения веществ	Сельско-хозяйств. здания	Строящиеся здания	Сооружения, установки	Транспортные средства
1	2	3	4	5	6	7	8	9
Помещения в здании (сооружении)	Электрощитовая	144	39	3	9	1	91	1
		1	0	0	0	0	1	0
		2	2	0	0	0	0	0
	Гардероб, раздевалка	67	47	1	4	14	0	1
		3	3	0	0	0	0	0
		4	3	0	0	1	0	0
	Складское помещение, кладовая	939	823	48	44	22	1	1
		1	1	0	0	0	0	0
		25	23	0	0	2	0	0
	Основное производственное помещение, цех	783	712	2	46	9	13	1
		12	12	0	0	0	0	0
		74	73	0	0	0	1	0
	Подсобные и вспомог. производств. помещения	638	563	6	26	26	15	2
		21	21	0	0	0	0	0
		38	37	0	1	0	0	0
	Помещение для хран. и ремонта транспорта (гараж)	427	377	0	6	7	0	37
		6	6	0	0	0	0	0
		41	37	0	0	0	0	4
	Курительная комната	1	1	0	0	0	0	0
		0	0	0	0	0	0	0
		0	0	0	0	0	0	0
	Почтовый ящик	0	0	0	0	0	0	0
		0	0	0	0	0	0	0
		0	0	0	0	0	0	0
	Помещения для содержания животных, птицы	211	13	6	190	1	0	1
		1	0	0	1	0	0	0
		3	0	0	3	0	0	0
	Кормокухня	10	2	0	8	0	0	0
		0	0	0	0	0	0	0
		0	0	0	0	0	0	0
	Помещение котельной, теплоген. и др. установок	286	229	1	14	9	32	1
		3	2	0	0	0	1	0
		21	15	0	0	0	5	1
	Подсобное помещение	741	504	18	69	133	13	4
		52	39	2	7	4	0	0
		29	21	0	2	4	1	1
	Веранда, терраса, тамбур	35	12	3	2	17	0	1
		1	1	0	0	0	0	0
		2	0	0	0	1	0	1
	Зал экспозиции музея, выставки	1	1	0	0	0	0	0
		0	0	0	0	0	0	0
		0	0	0	0	0	0	0
	Сауна, парная	30	22	0	0	7	0	1
		0	0	0	0	0	0	0
		0	0	0	0	0	0	0
	Пристройка к зданию	133	80	7	16	15	14	1
		4	3	0	1	0	0	0
		5	1	1	3	0	0	0
	Балкон, лоджия	3	0	0	0	3	0	0
		0	0	0	0	0	0	0
		0	0	0	0	0	0	0
	Комната, жилое, спальное помещение, палата	198	47	2	10	133	1	5
		27	14	0	5	8	0	0
		11	3	0	1	6	0	1
	Ванная, душевая, туалет	19	10	0	0	7	1	1
		0	0	0	0	0	0	0
		2	1	0	0	1	0	0

Место возникновения пожара		Количество пожаров, ед. Количество погибших людей, чел. Количество травмированных людей, чел.						
		Всего по данной группе	Здания производ. назначения и склады	Места открытого хранения веществ	Сельско-хозяйств. здания	Строящиеся здания	Сооружения, установки	Транспортные средства
1	2	3	4	5	6	7	8	9
Помещения в здании (сооружении)	Коридор	70	30	0	4	34	0	2
		14	14	0	0	0	0	0
		2	1	0	0	0	0	1
	Кухня	22	9	3	1	6	0	3
		3	0	0	1	1	0	1
		2	1	1	0	0	0	0
	Лестничная клетка	22	3	2	0	17	0	0
		17	17	0	0	0	0	0
		0	0	0	0	0	0	0
	Подвальное помещение	47	16	0	0	26	5	0
		3	0	0	0	3	0	0
		4	2	0	0	1	1	0
	Чердачное помещение	298	195	8	36	53	6	0
		1	0	0	1	0	0	0
		1	1	0	0	0	0	0
	Сцена	0	0	0	0	0	0	0
		0	0	0	0	0	0	0
		0	0	0	0	0	0	0
	Зрительный зал, зал заседаний	0	0	0	0	0	0	0
		0	0	0	0	0	0	0
		0	0	0	0	0	0	0
	Киноаппаратная	0	0	0	0	0	0	0
		0	0	0	0	0	0	0
		0	0	0	0	0	0	0
	Класс, аудитория, читальный зал	0	0	0	0	0	0	0
		0	0	0	0	0	0	0
		0	0	0	0	0	0	0
	Радиоузел	1	0	0	0	1	0	0
		0	0	0	0	0	0	0
		0	0	0	0	0	0	0
	Администр., служебное помещение, кабинет	79	60	2	5	12	0	0
		4	3	0	0	1	0	0
		5	3	0	0	2	0	0
	Лабораторное помещение	8	7	0	1	0	0	0
		0	0	0	0	0	0	0
		0	0	0	0	0	0	0
	Фойе, вестибюль	3	0	0	0	3	0	0
		0	0	0	0	0	0	0
		0	0	0	0	0	0	0
	Хранилище архива, библиотеки	6	5	0	0	1	0	0
		0	0	0	0	0	0	0
		0	0	0	0	0	0	0
	Зал ожидания	1	0	0	1	0	0	0
		0	0	0	0	0	0	0
		0	0	0	0	0	0	0
	Буфет, бар	1	1	0	0	0	0	0
		0	0	0	0	0	0	0
		0	0	0	0	0	0	0
	Обеденный зал	2	2	0	0	0	0	0
		0	0	0	0	0	0	0
		0	0	0	0	0	0	0
	Торговый зал, операционный зал почты, биржи, банка и пр.	5	1	1	0	2	1	0
		0	0	0	0	0	0	0
		0	0	0	0	0	0	0
	Зал ЭВМ	1	1	0	0	0	0	0
		0	0	0	0	0	0	0
		0	0	0	0	0	0	0
	Прочие помещения	1428	731	93	113	303	155	33
		71	36	0	6	18	9	2
		70	44	1	4	7	13	1

Место возникновения пожара		Количество пожаров, ед. Количество погибших людей, чел. Количество травмированных людей, чел.						
		Всего по данной группе	Здания производ. назначения и склады	Места открытого хранения веществ	Сельского зяйств. здания	Строящиеся здания	Сооружения, установки	Транспортные средства
1	2	3	4	5	6	7	8	9
Инженерные коммуникации здания (сооруж.)	Коммуникационный тоннель и коллектор	221	4	4	0	0	211	2
		45	0	0	0	0	45	0
		38	0	1	0	0	37	0
	Кабельный тоннель и полуэтаж	16	3	1	0	0	8	4
		0	0	0	0	0	0	0
		0	0	0	0	0	0	0
	Тамбур-шлюз	2	1	0	0	0	0	1
		0	0	0	0	0	0	0
		0	0	0	0	0	0	0
	Галерея, эстакада	22	12	0	2	0	8	0
		0	0	0	0	0	0	0
		1	1	0	0	0	0	0
	Пневмотранспортная коммуникация	9	5	0	2	0	2	0
		0	0	0	0	0	0	0
		0	0	0	0	0	0	0
	Шахта дымоудаления, воздуховод	41	26	0	7	1	6	1
		0	0	0	0	0	0	0
		0	0	0	0	0	0	0
	Мусоропровод	4	1	2	0	0	0	1
		0	0	0	0	0	0	0
		0	0	0	0	0	0	0
	Лифт	5	1	0	0	1	0	3
		0	0	0	0	0	0	0
		0	0	0	0	0	0	0
	Шахта лифта	2	0	0	0	2	0	0
		0	0	0	0	0	0	0
		0	0	0	0	0	0	0
Вне здания (сооруж.)	Наружный щит, реклама, фасад здания	35	12	1	2	17	3	0
		2	0	0	0	2	0	0
		1	1	0	0	0	0	0
	Место на открытой территории, прилегающей к зданию	975	98	763	16	23	31	44
		4	0	2	0	0	1	1
		19	0	11	0	1	5	2
	Лесной массив, урочище и т.п.	35	3	29	1	0	2	0
		0	0	0	0	0	0	0
		2	0	2	0	0	0	0
	Прочие места вне здания	1954	93	1518	21	37	198	87
		10	0	6	0	0	3	1
		38	3	17	0	0	14	4
Отсек транспортного ср-ва	Кабина водителя, машиниста	1244	0	2	1	0	0	1241
		17	0	0	0	0	0	17
		71	0	1	0	0	0	70
	Пассажирское, служебное купе	17	0	0	0	0	0	17
		1	0	0	0	0	0	1
		2	0	0	0	0	0	2
	Салон, кузов	10326	9	10	0	0	0	10307
		87	0	0	0	0	0	87
		203	7	0	0	0	0	196
	Внутри грузового вагона, спецвагона	41	0	0	0	0	0	41
		2	0	0	0	0	0	2
		3	0	0	0	0	0	3
	Отсек двигателя	10685	12	3	0	0	1	10669
		21	0	0	0	0	0	21
		141	1	0	0	0	0	140
	Прочее по данной группе	1659	2	6	1	1	0	1649
		11	0	0	0	1	0	10
		50	0	0	0	0	0	50
Открытая технолог. уст.	Наружная технологическая установка	166	15	2	9	1	138	1
		1	0	0	0	0	1	0
		16	2	0	0	0	13	1
	Емкость, резервуар, бункер	114	36	16	7	2	52	1
		5	3	1	0	0	1	0
		15	9	0	1	1	4	0
	Открытая эстакада и галерея	11	3	2	0	0	4	2
		0	0	0	0	0	0	0
		0	0	0	0	0	0	0
Место на открытой территории		1197	4	1118	0	1	69	5
		8	0	8	0	0	0	0
		18	1	14	0	3	0	0
Место возникновения пожара не установлено		195	34	44	6	4	14	93
		2	0	0	0	0	0	2
		3	0	0	0	0	0	3

**Пожары на объектах министерств и ведомств Российской Федерации в 2012 году**

Ведомственная принадлежность	Кол-во пожаров, ед	Прямой ущерб, тыс. руб.	Погибло людей	Травмировано, чел.
<b>1. Федеральные органы государственной власти</b>				
<b>1.1. Президент Российской Федерации</b>				
Совет Безопасности РФ	0	0	0	0
Администрация Президента РФ	0	0	0	0
Прочие фед. органы гос. власти Президента РФ	0	0	0	0
<b>1.2. Федеральное собрание Российской Федерации</b>				
Совет Федерации Федерального Собрания РФ	0	0	0	0
Государственная Дума Федерального Собрания РФ	0	0	0	0
Прочие федеральные органы государственной власти Федерального Собрания РФ	1	0	0	0
<b>1.3. Исполнительная власть Российской Федерации</b>				
Правительство РФ	2	0	0	0
<b>Федеральные министерства, федеральные службы и федеральные агентства, руководство деятельностью которых осуществляет Президент Российской Федерации, федеральные службы и федеральные агентства, подведомственные этим федеральным министерствам</b>				
МВД России	77	4877	0	6
ФМС России	2	0	0	0
МЧС России	6	758	0	0
МИД России	0	0	0	0
Россотрудничество	0	0	0	0
Минобороны России	1	0	0	0
ФСВТС России	0	0	0	0
Рособоронзаказ	1	0	0	0
ФСТЭК России	0	0	0	0
Спецстрой России	0	0	0	0
Минюст России	0	0	0	0
ФСИН России	1	0	0	0
ФССП России	0	0	0	0
ГФС России	0	0	0	0
СВР России	0	0	0	0
ФСБ России	0	0	0	0
ФСКН России	4	71	0	0
ФСО России	0	0	0	0
ГУСП	0	0	0	0
Управление делами Президента РФ (фед. агентство)	2	16533	0	0
Прочие фед. мин., службы и агентства, руководство деятельностью кот. осуществляет Президент РФ, фед. службы и агентства, подведомственные этим фед. мин.	6	381	0	0
<b>Федеральные министерства, федеральные службы и федеральные агентства, руководство деятельностью которых осуществляет Правительство Российской Федерации, федеральные службы и федеральные агентства, подведомственные этим федеральным министерствам</b>				
Минздравсоцразвития России	110	10621	3	9
Роспотребнадзор	10	270	0	1
Росздравнадзор	3	0	0	0
ФМБА России	4	0	0	0
Роструд	1	0	0	0
Минкультуры России	23	2391	0	0
Росархив	0	0	0	0
Росохранкультура	0	0	0	0
Минобрнауки России	134	41308	1	6
Роспатент	1	0	0	0
Рособрнадзор	1	1309	0	0
Минприроды России	13	5505	0	0
Росгидромет	4	2593	0	0
Росприроднадзор	4	200	0	0
Ростехнадзор	0	0	0	0
Росводресурсы	0	0	0	0
Роснедра	2	0	1	0
Минпромторг России	34	371	0	1
Ростехрегулирование	1	0	0	0
Минсельхоз России	92	19586	3	1
Россельхознадзор	3	182	0	0
Рослесхоз	34	2206	2	0
Росрыболовство	4	0	0	0
Минтранс России	29	602	0	3
Ространснадзор	2	0	0	0
Росавиация	1	0	0	0
Росавтодор	6	4	0	0
Росжелдор	32	615	0	1
Росморречфлот	3	215	0	1
Минкомсвязь России	18	4587	0	0

Ведомственная принадлежность	Кол-во пожаров, ед	Прямой ущерб, тыс. руб.	Погибло людей	Травмировано, чел.
Россвязькомнадзор	0	0	0	0
Роспечать	11	1063	0	0
Россвязь	25	1044	0	0
Минфин России	2	5	0	0
ФНС России	7	229	0	0
Росстрахнадзор	1	0	0	0
Росфиннадзор	0	0	0	0
Казначейство России	0	0	0	0
Минэкономразвития России	0	0	0	0
Росстат	1	0	0	0
Росреестр	3	100	0	0
Росрезерв	0	0	0	0
Росимущество	9	3005	0	3
Минрегион России	1	750	0	0
Минспорттуризм России	4	518	0	1
Росмолодежь	0	0	0	0
Ростуризм	0	0	0	0
Минэнерго России	45	2878	1	0
<b>Федеральные службы и агентства, руководство которыми осуществляет Правительство РФ</b>				
Фед.мин., руководство деятельностью кот. осуществляет Правительство РФ, фед.службы и фед.агентства, подведомственные этим фед.мин.	0	0	0	0
ФАС России	0	0	0	0
ФСТ России	0	0	0	0
ФСФР России	0	0	0	0
Роскосмос	8	47	0	1
Росграница	0	0	0	0
Рособоронпоставка	1	0	0	0
ФТС России	0	0	0	0
Росфинмониторинг	0	0	0	0
Прочие фед. службы и фед. агентства, руководство деятельностью которых осуществляет Правительство РФ	0	0	0	0
<b>Организации при Президенте РФ, не относящиеся к федеральным органам исполнительной власти</b>				
ФГБОУ ВПО РАНХиГС	1	0	0	0
Исследовательский центр частного права	0	0	0	0
Прочие организации при Президенте РФ, не относящиеся к федеральным органам исполнительной власти	0	0	0	0
<b>Организации при Правительстве РФ, не относящиеся к федеральным органам исполнительной власти</b>				
ИТАР-ТАСС	0	0	0	0
Институт законодательства и сравнительного правоведения при Правительстве РФ	0	0	0	0
Прочие организации при Правительстве РФ, не относящиеся к федеральным органам исполнительной власти	0	0	0	0
<b>Организации при федеральных органах исполнительной власти</b>				
Прочие организации при федеральных органах исполнительной власти	1	9601	0	0
Прочие фед. органы гос.власти. Исполнительная власть РФ	4	721	0	0
<b>1.4. Судебная власть Российской Федерации</b>				
Конституционный суд РФ	0	0	0	0
Система федеральных судов общей юрисдикции	2	0	0	0
Система арбитражных судов в РФ	0	0	0	0
Система прокуратуры РФ	8	195	0	0
Система Судебного департамента при Верховном Суде РФ	1	77	0	0
Прочие органы судебной власти РФ	3	1	0	0
<b>1.5. Другие организации федерального уровня</b>				
Банк России	4	1156	0	0
ОАО Банк ВТБ	0	0	0	0
Внешэкономбанк	1	70	0	0
Сбербанк России ОАО	26	1667	0	0
ПФР	3	193	0	0
РГНФ	0	0	0	0
Российский фонд фундаментальных исследований	0	0	0	0
ФОМС	0	0	0	0
Фонд социального страхования РФ	0	0	0	0
Фонд содействия развитию малых форм предприятий в научно-технической сфере	0	0	0	0
Счетная палата РФ	0	0	0	0
ЦИК России	0	0	0	0
Уполномоченный по правам человека в РФ	0	0	0	0
РАН	10	2122	1	2
СО РАН	8	74	1	0
УрО РАН	0	0	0	0

Ведомственная принадлежность	Кол-во пожаров, ед	Прямой ущерб, тыс. руб.	Погибло людей	Травмировано, чел.
ДВО РАН	1	0	0	0
Россельхозакадемия	12	49	2	0
РАМН	2	0	0	0
Росархстройакадемия	0	0	0	0
РАО	1	0	0	0
Российская академия художеств	0	0	0	0
Общественная палата РФ	0	0	0	0
Прочие др. организации федерального уровня	21	18922	0	0
<b>2. Органы государственной власти субъектов Российской Федерации</b>				
Органы представительной (законодательной) власти субъектов РФ	3	108	0	0
Органы исполнительной власти субъектов РФ	9	424	1	0
Правительства (администрации) и аналогичные по организационному уровню и функциям организации	11	250	0	0
Финансовые органы субъектов РФ	1	64	0	0
Органы управления сельского хозяйства субъектов РФ	27	5975	0	0
Гос.инспекции по надзору за тех.состоянием самоходных машин и др.видов техники органов исполнительной власти субъектов РФ с соответствующими гос.инсп.	0	0	0	0
Органы управления по архитектуре и строительству субъектов РФ	120	1507	17	23
Органы управления по вопросам инвестиций субъектов РФ	0	0	0	0
Органы исполнительной власти субъектов РФ по лицензионной деятельности	0	0	0	0
Органы управления по экономике и прогнозированию субъектов РФ	0	0	0	0
Органы по управлению государственным имуществом субъектов РФ	1339	23746	48	142
Органы управления по вопросам обороны, мобилизационной подготовки, ликвидации последствий стихийных бедствий субъектов РФ	0	0	0	0
Органы управления промышленности субъектов РФ	4	819	0	0
Региональные энергетические комиссии субъектов РФ	5	4	0	0
Органы управления торговли субъектов РФ	13	3750	0	0
Органы управления по внешнеэкономическим связям субъектов РФ	0	0	0	0
Органы управления по продовольствию и потребительскому рынку субъектов РФ	2	139	0	0
Органы управления пищевой и перерабатывающей промышленности субъектов РФ	5	0	0	0
Органы управления по поддержке предпринимательства субъектов РФ	1	0	0	0
Органы управления по земельным ресурсам и землепользованию субъектов РФ	19	0	1	0
Органы управления по использованию и охране недр и экологии субъектов РФ	1	0	0	0
Органы управления по жилищному и коммунальному хозяйству субъектов РФ	7161	97195	390	881
Органы управления по транспорту, связи и дорожному строительству субъектов РФ	53	17167	0	2
Органы управления образования субъектов РФ	127	7329	1	13
Органы управления по научно-технической политике субъектов РФ	1	0	0	0
Органы управления культуры субъектов РФ	25	21114	0	2
Органы управления по туризму субъектов РФ	1	1000	0	0
Органы управления здравоохранения субъектов РФ	87	18098	0	6
Органы управления по вопросам женщин, семьи и демографической политики субъектов РФ	0	0	0	0
Органы управления по физической культуре и спорту субъектов РФ	17	1663	0	3
Органы управления по делам молодежи субъектов РФ	0	0	0	0
Органы управления по национальным вопросам субъектов РФ	0	0	0	0
Органы управления по социальной защите населения субъектов РФ	19	565	0	5
Органы управления по труду субъектов РФ	1	550	0	0
Органы управления по печати и средствам массовой информации субъектов РФ	3	327	0	0
Органы управления кинофикации субъектов РФ	0	0	0	0
Органы управления по вопросам записи актов гражданского состояния субъектов РФ	0	0	0	0
Органы управления архивными делами субъектов РФ	1	1	0	0
др. органы исполнительной власти субъектов РФ	17	205	1	10
Органы судебной власти субъектов РФ	0	0	0	0
Конституционные суды субъектов РФ	0	0	0	0
Мировые судьи	0	0	0	0
Др. организации уровня субъектов РФ	21	4547	1	0
Уполномоченные по правам человека в субъектах РФ	0	0	0	0
Контрольные органы субъектов РФ	0	0	0	0
Избирательные комиссии субъектов РФ	0	0	0	0
Прочие органы гос. власти субъектов РФ	8	777	0	0
<b>3. Органы местного самоуправления</b>				
Представительные органы муниципальных образований	122	5038	9	13
Представительные органы муниципальных районов	42	4046	2	3
Представительные органы городских округов	44	1091	3	1
Представительные органы внутригородских территорий городов федерального значения	0	0	0	0
Представительные органы городских поселений	132	11148	12	6
Представительные органы сельских поселений	164	18554	22	7
Местные администрации (исполнительно-распорядительные органы муниципальных образований)	468	15616	43	64



Ведомственная принадлежность	Кол-во пожаров, ед	Прямой ущерб, тыс. руб.	Погибло людей	Травмировано, чел.
Администрации (исполнительно-распорядительные органы) муниципальных районов	483	39777	53	61
Администрации (исполнительно-распорядительные органы) городских округов	1251	36675	108	177
Администрации (исполнительно-распорядительные органы) внутригородских территорий городов федерального значения	5	605	0	1
Администрации (исполнительно-распорядительные органы) городских поселений	1272	94277	138	142
Администрации (исполнительно-распорядительные органы) сельских поселений	1097	96530	129	98
Контрольные органы муниципальных образований	4	13	0	0
Контрольные органы муниципальных районов	1	0	0	0
Контрольные органы городских округов	5	0	1	0
Контрольные органы внутригородских территорий городов федерального значения	0	0	0	0
Контрольные органы городских поселений	41	1941	6	5
Контрольные органы сельских поселений	41	2991	5	3
Иные органы местного самоуправления	199	3401	18	25
Иные органы муниципальных районов	81	349	7	4
Иные органы городских округов	464	26480	36	57
Иные органы внутригородских территорий городов федерального значения	193	395	12	16
Иные органы городских поселений	320	20640	17	31
Иные органы сельских поселений	933	125848	89	51
Избирательные комиссии муниципальных образований	0	0	0	0
Прочие органы местного самоуправления	79	2931	5	9
<b>4. Объединения предприятий и организаций</b>				
Объединения предприятий и организаций, образованные федеральными органами гос. власти	35	3438	0	4
ОАО «Газпром»	24	68466	1	7
АО Росагрохим	0	0	0	0
Госкорпорация «Росатом»	14	452	0	0
МГО «Радиоприбор»	0	0	0	0
ЗАО «Часпром»	0	0	0	0
АУЗМАШ	0	0	0	0
АО «Корпорация ФАРМИНДУСТРИЯ»	0	0	0	0
ОАО «БИОПРЕПАРАТ»	0	0	0	0
МГО «Машприборсервис»	0	0	0	0
АО «Техноэлектронмаш»	0	0	0	0
ТОО «МК «Гидромаш»	0	0	0	0
А/О «Концерн ДеКО»	0	0	0	0
Консорциум «Арал»	0	0	0	0
Центросоюз Российской Федерации	34	3774	1	0
ОАО «Росгосстрах»	2	248	0	0
ОАО «ФКК «Росконтракт»	0	0	0	0
АО «Концерн Бумага»	0	0	0	0
Концерн «Северолес»	0	0	0	0
Росспортпром	0	0	0	0
ОАО «Ростопром»	0	0	0	0
Росгражданреконструкция	9	0	0	1
АКОТ «Росавтотранс»	0	0	0	0
«ГК Автодор»	5	31	0	0
ОАО «ГАО ВВЦ»	7	0	0	1
ОАО «Россевзапстрой»	0	0	0	0
ОАО «Росюгстрой»	0	0	0	0
ОАО Росвостокстрой	0	0	0	0
ОАО «Росхлебпродукт»	0	0	0	0
ОАО «Концерн «Мостекс»	0	0	0	0
Ассоциация «Российская пушнина» при Министерстве сельского хозяйства и продовольствия РФ	0	0	0	0
МГО «Юагроконт»	0	0	0	0
ОАО «НК «Роснефть»	3	0	0	2
ОАО «ЛУКОЙЛ»	4	29	0	1
ОАО «АК «Транснефть»	0	0	0	0
ОАО «АК «Транснефтепродукт»	1	5	0	0
НПО «Транспрогресс России»	0	0	0	0
Акционерное общество открытого типа «Восточно-Сибирская нефтегазовая компания»	0	0	0	0
АО «ВНК»	0	0	0	0
ЗАО «Концерн Связьстрой»	0	0	0	0
СИБУР	3	235	0	2
АО «Газпром нефть»	2	0	0	0
МНИИПУ	0	0	0	0
МГУ	3	0	0	0



Продолжение таблицы 30

Ведомственная принадлежность	Кол-во пожаров, ед	Прямой ущерб, тыс. руб.	Погибло людей	Травмировано, чел.
ГК «Роснанотех»	0	0	0	0
ГК «Олимпстрой»	0	0	0	0
Государственная корпорация «Ростехнологии»	4		0	2
Объединения предприятий и организаций, образованные органами гос. власти субъектов РФ	36	3084	0	2
Объединения предприятий и организаций, образованные органами местного самоуправления	27	1815	1	1
Группировки объектов, не имеющих вышестоящего органа управления, отражающие текущие преобразования в экономике РФ	376	112157	35	72
Хозяйственные общества, образованные из гос.предприятий, добровольных объединений гос.предприятий	147	36204	2	11
Предприятия, учрежденные Правительством РФ	2	2	0	0
Гос.предприятия, учрежденные Мингосимуществом России и находящиеся под его управлением	95	290	4	7
Акционерные общества, товарищества, с/х производственные кооперативы, образованные при реорганизации колхозов и совхозов и приватизации отдельных с/х	664	83729	29	17
Крестьянские (фермерские) хозяйства	248	67786	14	5
Кооперативы	1309	59034	68	83
Муниципальные организации	4555	311432	430	747
Приватизированные предприятия	105	3492	2	7
Иностранные юридические лица и их представительства, осуществляющие деятельность на территории РФ	15	13468	1	0
Хозяйственные общества и товарищества с участием иностранных юридических и (или) физических лиц, а также лиц без гражданства	7	1448	0	0
Дипломатические представительства (посольства) иностранных государств	2	35	0	0
Организации, учрежденные гражданами	5690	1957706	257	367
Организации, учрежденные юридическими лицами или юридическими лицами и гражданами	4479	2261339	159	362
Индивидуальные предприниматели	3038	1251513	57	80
Казачьи общества (кроме казачьих фермерских хозяйств и их ассоциаций)	0	0	0	0
Международные (межправительственные) организации, их отделения и представительства, действующие на территории РФ	1	35	0	0
Прочие объединения предприятий и организаций	321	52202	11	25
<b>5. Добровольные объединения (ассоциации) экономического взаимодействия субъектов Российской Федерации, органов местного самоуправления</b>				
Добровольные объединения (ассоциации) экономического взаимодействия субъектов РФ	0	0	0	0
Добровольные объединения (ассоциации) экономического взаимодействия органов местного самоуправления	0	0	0	0
Прочие добровольные объединения (ассоциации) экономического взаимодействия субъектов РФ, органов местного самоуправления	1	150	0	0
<b>6. Общественные объединения и религиозные организации</b>				
Общественные объединения	118	18413	2	6
Общероссийские общественные объединения	7	647	0	0
Межрегиональные общественные объединения	0	0	0	0
Региональные и местные общественные объединения	51	2779	1	0
Международные общественные объединения	2	188	0	0
Религиозные организации	67	4902	2	2
Прочие общественные объединения и религиозные организации	6	668	1	0
<b>7. Межгосударственные органы управления</b>				
Межгосударственные органы управления, образованные странами с участием РФ	0	0	0	0
Межгосударственный авиационный комитет	0	0	0	0
Комитет по делам воинов-интернационалистов при СГП СНГ	0	0	0	0
Электроэнергетический совет Содружества Независимых Государств	0	0	0	0
Межгосударственный банк	0	0	0	0
МЕАОУМ	0	0	0	0
Исполнительный комитет СНГ	0	0	0	0
Главное командование объединенных Вооруженных Сил СНГ	0	0	0	0
Статкомитет СНГ	0	0	0	0
Международный центр научной и технической информации	0	0	0	0
МБЭС	0	0	0	0
МИБ	0	0	0	0
Межправительственный совет по нефти и газу	1	3365	0	0
Межгосударственный совет Респ.Беларусь, Респ.Казахстан, Кыргызской Респ. и РФ	0	0	0	0
Совет коллективной безопасности	0	0	0	0
Исполнительный комитет Союза Беларуси и России	0	0	0	0
Координационный совет генеральных прокуроров государств - участников СНГ	0	0	0	0
Межгосударственные органы управления, образованные общественными организациями	0	0	0	0
Прочие межгосударственные органы управления	16	4675	1	2

**Пожары вне зданий в Российской Федерации в 2009-2012 гг.**

Вид объекта пожара	Количество пожаров, ед.			
	2009	2010	2011	2012
1	3	4	5	6
Наружная, буровая установка предприятия	33	29	37	27
Нефте-, газопровод	21	13	14	13
Электротрансформаторная подстанция, будка, трансформатор, электродизельная установка	411	411	373	345
Опора электропередач и др. опоры	166	189	150	160
Кабельный тоннель, галерея	33	19	33	25
Сооружение сетей тепло- и водоснабжения	421	389	340	312
Водонапорная башня	65	47	38	35
Битумоварочный котел, бак	23	19	17	34
Неэксплуатируемое сооружение, установка	20	25	16	33
Прочее сооружение, установка промышленного назначения	145	133	127	111
Склад горючих жидкостей в таре, газов	6	9	6	9
Склад угля, сланца, торфа	9	19	9	19
Склад сыпучих материалов и хим. веществ	11	16	5	9
Склад лесопиломатериалов	70	95	79	92
Склад сырья, промежуточной и готовой продукции на предприятии (запчастей, комплектующих и др.)	23	32	30	22
Склад промышленных товаров (автотранспортной и другой техники)	10	7	5	7
Открытая стоянка автотранспорта и др. техники	41	36	24	22
Склад кормов (сено, солома, силос, комбикорм и др.), в т.ч. отдельно стоящая скирда (стог)	3196	3031	2744	2502
Поле с/х культур	160	170	83	58
Плодово-ягодные кусты, фруктовый сад*	-	-	-	15
Лесной массив, лесопарк, лесополоса	78	83	15	18
Пасечные ульи (пасека)*	-	-	-	16
Полоса отчуждения и обочины дорог, луга, пустыри, площадки для мусора на территории предприятия	29	45	51	39
Обособленная свалка бытовых и промышленных отходов	11	13	36	16
Площадка для мусора на территории жилой зоны*	-	-	-	663
Прочие открытые территории	71	106	141	231

\*Введены приказом МЧС России от 30.12.2011 года №803

Таблица 32

### Распределение пожаров в Российской Федерации, произошедших в 2010-2012 гг., по видам транспортных средств

Вид транспортного средства	Количество пожаров, ед.			Количество погибших, чел.			Количество травмированных, чел.		
	2010	2011	2012	2010	2011	2012	2010	2011	2012
1	2	3	4	5	6	7	8	9	10
Грузовой автомобиль	2922	3026	3053	27	29	27	142	27	134
Легковой автомобиль	18698	18371	19287	87	90	104	252	104	285
Мототранспорт	146	166	194	0	0	0	4	0	5
Автобус	659	630	605	2	3	3	16	3	12
Трамвай	46	38	42	0	0	0	0	0	2
Троллейбус	27	25	24	0	0	0	0	0	0
Вагон метро	0	0	2	0	0	0	0	0	0
Локомотив	26	15	12	0	0	0	3	0	1
Дизель-электропоезд	1	2	3	0	0	0	0	0	1
Пассажирский вагон	5	12	9	0	0	0	0	0	1
Грузовой вагон	21	20	11	3	0	0	0	0	2
Железнодорожные передвижные спецмашины	1	3	2	0	0	0	0	0	0
Передвижные машинные станции	4	5	5	0	0	0	2	0	1
Прочие транспортные средства <sup>1</sup>	1093	1088	1017	8	13	11	73	11	37

Примечание 1: Прочие транспортные средства - морское, речное, воздушное судно, трактор, сельскохозяйственная техника, ремонтнодорожная и строительная техника, специальная техника, специальный вагон, железнодорожная и автомобильная цистерны и прочие транспортные средства.

### Обстановка с пожарами на транспорте и гибелью людей на них в Российской Федерации в 2012 г.

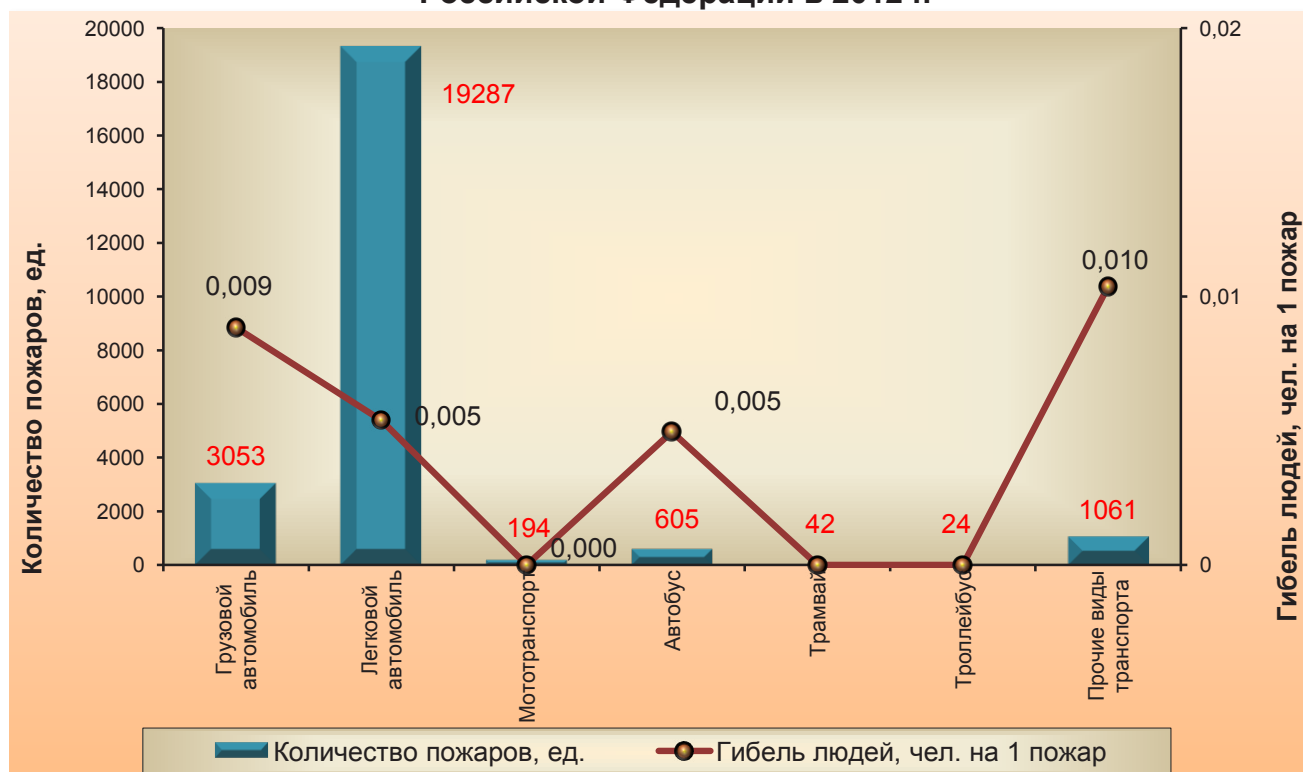

### Распределение пожаров на транспортных средствах в Российской Федерации, произошедших в 2010-2012 гг., по причинам их возникновения

Причина пожара	Количество пожаров, ед.			Количество погибших, чел.			Количество травмированных, чел.		
	2010	2011	2012	2010	2011	2012	2010	2011	2012
1	2	3	4	5	6	7	8	9	10
Нарушение ПУиЭ транспортных средств	10474	10357	11638	37	37	37	197	218	237
Поджог	5678	5961	6455	10	11	9	12	32	27
Неосторожное обращение с огнём	3460	3436	3095	44	64	71	84	79	82
в том числе шалость с огнем детей	70	71	68	0	1	5	5	7	6
Неисправность производств. оборудования, нарушение тех. процесса производства	89	94	65	1	0	3	7	8	9
Нарушение ПУиЭ электрооборудования	1808	1715	1347	3	5	5	42	34	26
Нарушение ППБ при проведении электрогазосварочных работ	164	140	132	1	2	1	30	23	17
Нарушение ППБ при проведении огневых работ (отогревание труб, двигателей и пр.)	84	46	60	0	0	1	4	2	3
Самовозгорание веществ и материалов	41	54	53	0	0	0	0	0	1
Нарушение ППБ при использовании пиротехнических изделий	-	-	6	-	-	0	-	-	0
Взрывы	19	17	17	4	2	2	20	12	10
Грозовые разряды	10	4	7	0	0	0	0	0	1
Неустановленные причины	333	407	283	5	2	2	3	6	10
Прочие причины	1475	1167	1108	22	12	14	93	65	58

\*Введен приказом МЧС России от 30.12.2011 года №803

**Распределение людей, погибших при пожарах в 2009-2012 гг.,  
по полу, социальному положению и возрасту**

Пол, социальное положение и возраст погибших людей	Количество погибших, чел./ Количество погибших на 1 млн. человек каждой социальной группы								
	2009		2010		2011		2012		
1	2	3	4	5	6	7	8	9	
<b>Пол</b>									
Мужчины	9977	152.09	9290	141.62	8677	132.27	8374	126.50	
Женщины	3812	49.96	3627	47.54	3235	42.40	3161	41.11	
<b>Социальное положение</b>									
Рабочий, инженерно-технический работник	1397	*	1419	*	1419	*	1388	*	
Служащие	121	*	65	*	45	*	32	*	
Индивидуальный предприниматель	46	*	37	*	35	*	38	*	
Домработница	225	*	206	*	200	*	94	*	
Пенсионер	3998	*	3858	*	3477	*	3534	*	
Инвалид	1000	*	919	*	843	*	801	*	
Ребенок дошкольного возраста	429	*	401	*	363	*	405	*	
Ребенок школьного возраста	162	*	145	*	128	*	134	*	
Учащийся среднего и высш. проф. образовательного учреждения	54	*	30	*	32	*	25	*	
Безработный	3928	*	3616	*	3415	*	3311	*	
Бомж	709	*	700	*	604	*	485	*	
Прочие*	589	*	525	*	399	*	404	*	
Социальное положение лица не установлено	1250	*	1110	*	1048	*	1001	*	
<b>Возраст</b>									
до 6 лет	428	45.14	401	41.75	366	34.18	414	36.69	
от 7 до 13 лет	126	11.78	119	11.80	87	9.28	102	10.61	
от 14 до 15 лет	26	6.28	21	5.35	25	8.30	21	7.40	
от 16 до 19 лет	88	8.99	61	6.45	50	7.36	39	6.39	
от 20 до 40 лет	2794	61.95	2601	57.35	2434	51.55	2315	48.95	
от 41 до 60 лет	6480	164.50	5993	149.64	5494	138.70	5135	130.76	
старше 60 лет	3657	147.07	3483	143.45	3241	128.67	3299	123.76	

Примечание \*: Прочие - лица, находящиеся в местах лишения свободы, работники пожарной охраны, руководители организаций, прочее трудоспособное население.

**Распределение людей, погибших при пожарах в Российской Федерации в 2012 г., по половому признаку**

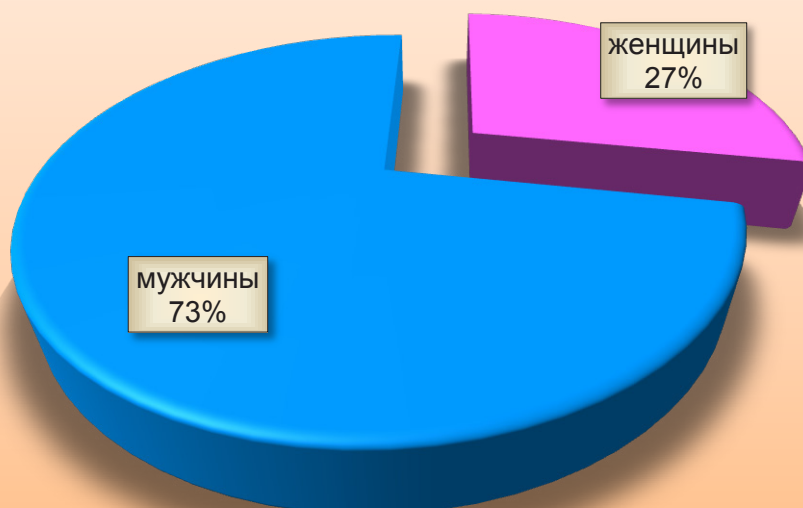

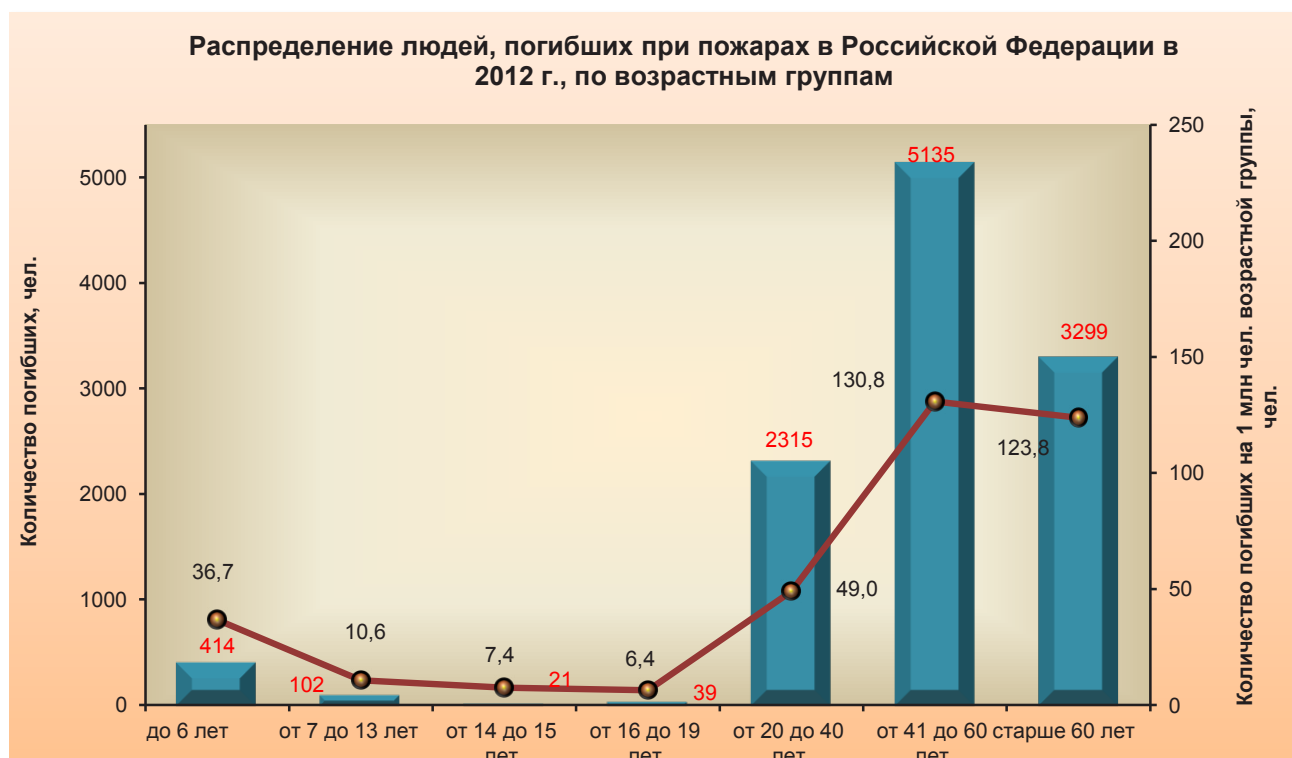

## 2. Региональные контрасты, особенности пожаров и их последствий

Таблица 35

### Основные показатели обстановки с пожарами в Российской Федерации за 2008-2012 гг. по федеральным округам страны (всего)

Наименование федерального округа Российской Федерации	Количество пожаров, ед. Прямой материальный ущерб, тыс. руб. (действ.) Количество погибших, чел.				
	2008	2009	2010	2011	2012
1	2	3	4	5	6
Северо-Западный	24608	21673	20437	18870	18037
	1735976	1486305	3856479	1709936	3457135
	1838	1664	1528	1358	1331
Центральный	47115	44904	42474	38919	37069
	3267522	3992058	3866150	8492584	5287426
	3670	3307	3061	2701	2644
Приволжский	37867	36057	34656	32201	31368
	1772649	1860336	1912520	2655075	1746047
	3429	3228	3000	2850	2746
Южный	14331	13451	13109	12534	12191
	472579	348885	554864	608918	716819
	1281	1133	1032	1000	975
Северо-Кавказский	5813	4916	4846	4596	4486
	470145	297731	288938	350182	381857
	320	254	235	213	195
Уральский	18399	17276	16758	15635	15319
	1565354	1385011	1605243	1188838	1285784
	1356	1325	1292	1199	1091
Сибирский	31987	30362	29706	28964	28582
	2537741	1478422	2003499	2725701	1890931
	2311	2097	2079	1942	1998
Дальневосточный	20438	17909	16545	15888	14923
	349986	305185	412466	437517	898181
	1006	887	795	702	623

### Основные показатели обстановки с пожарами в Российской Федерации за 2008-2012 гг., по федеральным округам (города)

Наименование федерального округа Российской Федерации	Количество пожаров, ед. Прямой материальный ущерб, тыс. руб. (действ.) Количество погибших, чел.				
	2008	2009	2010	2011	2012
1	2	3	4	5	6
Северо-Западный	17551	14480	13242	12116	11382
	1219221	870819	914198	1084334	2957980
	1057	909	794	695	626
Центральный	29328	27103	25393	23898	22448
	2042326	2815817	2161756	6266263	3708991
	1972	1623	1551	1344	1354
Приволжский	21586	20055	19032	18308	17747
	932010	1128156	999557	1909300	907491
	1722	1592	1420	1297	1243
Южный	8370	7900	7580	7117	6736
	255792	189472	291031	400417	484870
	636	539	491	518	448
Северо-Кавказский	3033	2466	2431	2197	2098
	345936	175705	141516	220849	122220
	149	100	85	80	83
Уральский	13056	11903	11266	10447	10238
	1231858	1013270	1125909	789032	853529
	869	850	805	719	601
Сибирский	19944	18604	17933	17296	16959
	1914390	848255	1153632	1887811	1223518
	1287	1194	1128	997	1031
Дальневосточный	15773	13471	12324	11621	10766
	225420	200250	307565	250931	576586
	650	525	510	443	384

Таблица 37

### Основные показатели обстановки с пожарами в Российской Федерации за 2008-2012 гг., по федеральным округам (сельская местность)

Наименование федерального округа Российской Федерации	Количество пожаров, ед. Прямой материальный ущерб, тыс. руб. (действ.) Количество погибших, чел.				
	2008	2009	2010	2011	2012
1	2	3	4	5	6
Северо-Западный	7057	7193	7195	6754	6655
	516755	615486	2942281	625601	499154
	781	755	734	663	705
Центральный	17787	17801	17081	15021	14621
	1225196	1176241	1704394	2226320	1578435
	1698	1684	1510	1357	1290
Приволжский	16281	16002	15624	13893	13621
	840639	732180	912963	745775	838556
	1707	1636	1580	1553	1503
Южный	5961	5551	5529	5417	5455
	216787	159413	263833	208501	231949
	645	594	541	482	527
Северо-Кавказский	2780	2450	2415	2399	2388
	124208	122026	147423	129333	259637
	171	154	150	133	112
Уральский	5343	5373	5492	5188	5081
	333495	371742	479334	399806	432255
	487	475	487	480	490
Сибирский	12043	11758	11773	11668	11623
	623351	630167	849867	837889	667413
	1024	903	951	945	967
Дальневосточный	4665	4438	4221	4267	4157
	124565	104935	104900	186587	321595
	356	362	285	259	239



## Нумерация субъектов Российской Федерации на административных схемах

№ п/п	Код	Наименование субъекта РФ	№ п/п	Код	Наименование субъекта РФ
1	2	3	1	2	3
1	01	Республика Адыгея	44	39	Калужская область
2	02	Республика Башкортостан	45	41	Кемеровская область
3	03	Республика Бурятия	46	42	Кировская область
4	04	Республика Алтай	47	43	Костромская область
5	05	Республика Дагестан	48	44	Курганская область
6	06	Кабардино-Балкарская Республика	49	45	Курская область
7	07	Республика Калмыкия	50	46	Ленинградская область
8	08	Карачаево-Черкесская Республика	51	88	г. Санкт-Петербург
9	09	Республика Карелия	52	47	Липецкая область
10	10	Республика Коми	53	48	Магаданская область
11	11	Республика Марий Эл	54	49	г. Москва
12	12	Республика Мордовия	55	50	Московская область
13	13	Республика Северная Осетия - Алания	56	51	Мурманская область
14	14	Республика Татарстан	57	52	Нижегородская область
15	15	Республика Тыва	58	53	Новгородская область
16	16	Удмуртская Республика	59	54	Новосибирская область
17	17	Республика Хакасия	60	55	Омская область
18	18	Республика Ингушетия	61	56	Оренбургская область
19	89	Чеченская Республика	62	57	Орловская область
20	19	Чувашская Республика	63	58	Пензенская область
21	20	Республика Саха ( Якутия )	64	60	Псковская область
22	21	Алтайский край	65	61	Ростовская область
23	75	Забайкальский край	66	62	Рязанская область
24	40	Камчатский край	67	63	Самарская область
25	22	Краснодарский край	68	64	Саратовская область
26	23	Красноярский край	69	65	Сахалинская область
27	59	Пермский край	70	66	Свердловская область
28	24	Приморский край	71	67	Смоленская область
29	25	Ставропольский край	72	68	Тамбовская область
30	26	Хабаровский край	73	69	Тверская область
31	27	Амурская область	74	70	Томская область
32	28	Архангельская область	75	71	Тульская область
33	81	Ненецкий автономный округ	76	72	Тюменская область
34	29	Астраханская область	77	85	Ханты-Мансийский АО - Югра
35	30	Белгородская область	78	86	Ямало-Ненецкий автономный округ
36	31	Брянская область	79	73	Ульяновская область
37	32	Владимирская область	80	74	Челябинская область
38	33	Волгоградская область	81	76	Ярославская область
39	34	Вологодская область	82	77	Еврейская автономная область
40	35	Воронежская область	83	78	Чукотский автономный округ
41	36	Ивановская область	84		
42	37	Иркутская область	85		
43	38	Калининградская область	86		

Распределение субъектов Российской Федерации по изменению количества пожаров  
( по данным за 2012 год в сравнении с 2011 годом )

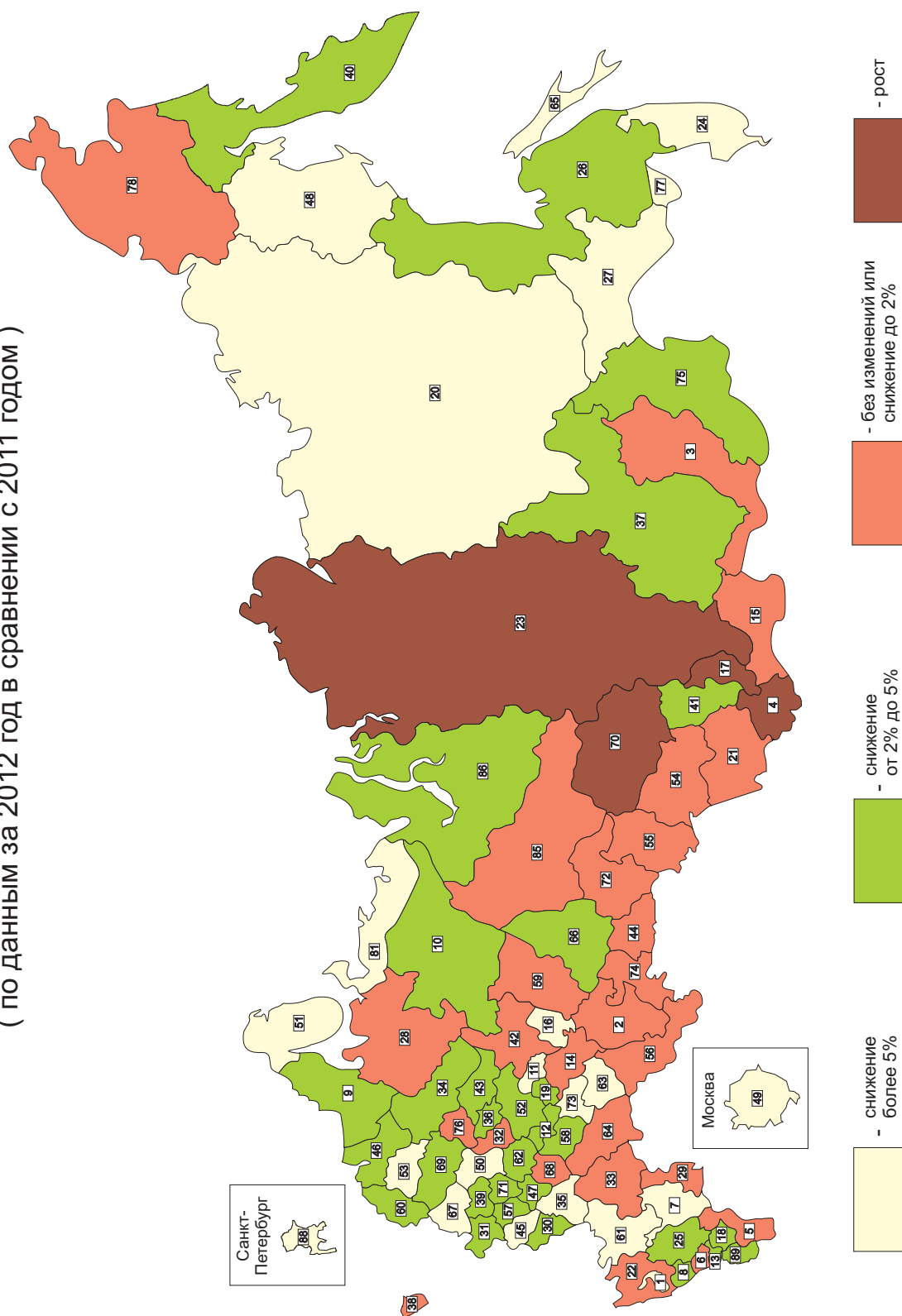



Распределение субъектов Российской Федерации по изменению количества травмированных людей на пожарах (по данным за 2012 год в сравнении с 2011 годом)

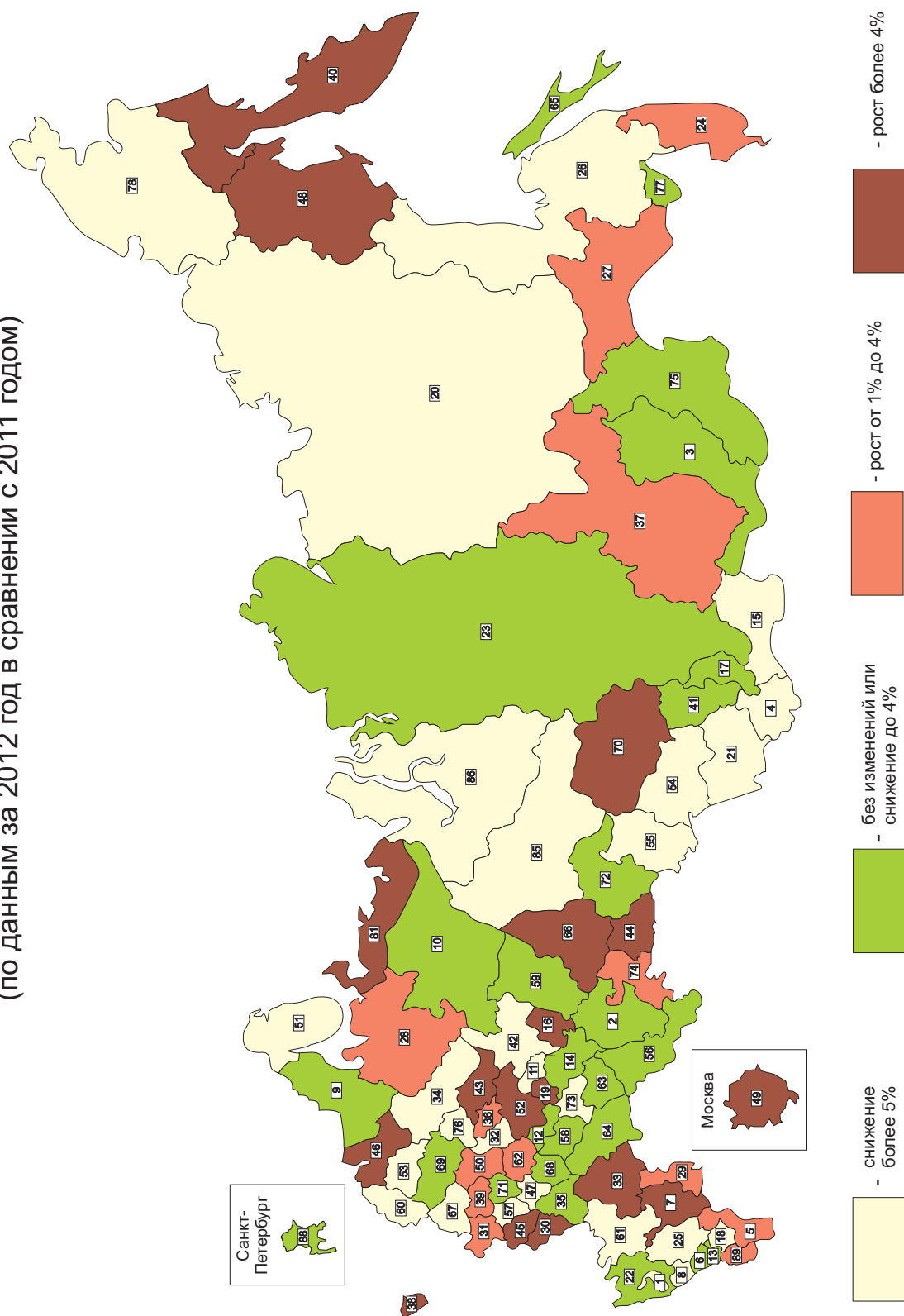

### Основные показатели обстановки с пожарами в Российской Федерации за 2008-2012 гг., по субъектам (всего)

Наименование субъекта Российской Федерации	Количество пожаров, ед. Прямой материальный ущерб, тыс. руб. (действ.) Количество погибших людей, чел.				
	2008	2009	2010	2011	2012
1	2	3	4	5	6
Республика Адыгея	425 19204 36	400 18534 31	366 40755 29	344 41592 25	318 39641 26
Республика Башкортостан	4994 236642 373	4827 503356 358	4781 298870 337	4615 275019 336	4612 235591 329
Республика Бурятия	1527 1172605 107	1451 236119 106	1389 179877 104	1369 438501 110	1367 480662 118
Республика Алтай	382 11391 14	356 2910 20	347 623 31	346 1447 24	351 439 19
Республика Дагестан	1019 101194 40	894 79452 31	893 126215 31	864 110491 26	847 110379 26
Кабардино-Балкарская Республика	795 28830 20	650 28928 9	686 59237 20	633 52329 13	626 69423 13
Республика Калмыкия	251 9136 13	250 6775 12	248 5464 11	240 4070 11	223 4598 10
Карачаево-Черкесская Республика	439 4892 17	382 2037 13	359 163 12	351 395 11	343 297 10
Республика Карелия	1626 92425 139	1565 71119 115	1530 44637 105	1495 38621 84	1454 44975 82
Республика Коми	1669 129417 136	1532 49342 122	1426 226065 108	1286 52976 102	1245 48846 98
Республика Марий Эл	1197 43198 93	1113 46497 90	1069 67982 88	937 68622 74	873 82726 72
Республика Мордовия	1312 50681 93	1174 50583 90	1097 100704 88	840 253472 77	814 160647 107
Республика Северная Осетия - Алания	451 6483 16	383 4255 14	376 9953 12	357 1165 10	347 1460 6
Республика Татарстан	3865 109446 296	3739 157903 275	3627 118265 271	3572 90884 269	3513 99800 251
Республика Тыва	507 36769 12	471 9393 13	467 2174 12	535 1556 13	531 2026 27
Удмуртская Республика	1661 92573 178	1587 50631 168	1522 61818 165	1364 31372 164	1276 103777 143
Республика Хакасия	756 12387 50	737 4276 47	733 5270 51	729 9269 51	735 6650 51
Республика Ингушетия	248 3001 2	233 2985 5	205 3542 2	197 3478 2	193 5857 0
Чеченская Республика	583 23988 28	563 13554 20	525 12989 16	506 12972 14	493 15886 13
Чувашская Республика	1385 52736 120	1380 60256 111	1301 84704 110	1128 64948 106	1100 138105 98

1	2	3	4	5	6
<b>Республика Саха (Якутия)</b>	1973	1765	1681	1502	1418
	21285	20984	20822	23793	26597
	107	101	94	86	71
<b>Алтайский край</b>	4314	4045	3979	3916	3872
	87050	105526	357422	103006	101383
	311	265	264	264	256
<b>Забайкальский край</b>	2134	2046	2006	1967	1915
	76655	67163	32107	37079	82196
	135	133	112	111	133
<b>Камчатский край</b>	752	696	650	649	634
	19616	7470	9545	7086	17472
	37	34	34	27	29
<b>Краснодарский край</b>	4338	4252	4223	4168	4119
	178024	137952	303853	293555	500293
	421	372	344	334	329
<b>Красноярский край</b>	4523	4487	4703	4695	4757
	226557	163066	213513	193050	196538
	376	332	332	304	303
<b>Пермский край</b>	3423	3004	2733	2572	2555
	106740	77279	85603	55322	123527
	352	425	316	291	290
<b>Приморский край</b>	7776	6677	6171	6035	5664
	135856	165580	247187	167066	240382
	312	254	232	209	182
<b>Ставропольский край</b>	2278	1811	1802	1688	1637
	301757	166520	76838	169353	178556
	197	162	142	137	127
<b>Хабаровский край</b>	4981	4474	4131	3914	3745
	79802	32880	47173	45144	382523
	205	196	171	144	130
<b>Амурская область</b>	2207	1917	1811	1779	1688
	38557	31895	45991	87727	152231
	168	151	127	112	112
<b>Архангельская область</b>	2202	2197	2134	2059	2026
	202337	221219	227578	269926	319705
	207	191	185	171	164
<b>Ненецкий автономный округ</b>	53	54	49	54	50
	12729	14895	9912	54639	7134
	6	9	6	3	7
<b>Астраханская область</b>	1122	1121	1087	1061	1051
	26766	47785	69147	134393	74224
	92	78	79	78	77
<b>Белгородская область</b>	2144	1310	1213	1128	1073
	87721	49385	66921	217387	90640
	193	96	93	93	92
<b>Брянская область</b>	2144	2075	2035	1990	1947
	87721	75125	116220	140481	185707
	193	183	180	172	168
<b>Владимирская область</b>	2186	2060	1992	1917	1883
	304674	339986	236789	558588	297140
	213	202	197	177	166
<b>Волгоградская область</b>	3655	3283	3238	3207	3178
	131309	59788	86101	77073	46132
	324	287	260	252	249
<b>Вологодская область</b>	1660	1658	1577	1429	1375
	88602	97228	95886	196001	169048
	196	180	176	172	178
<b>Воронежская область</b>	3045	2981	2952	2658	2517
	113408	22778	64596	96235	91883
	279	274	236	211	198
<b>Ивановская область</b>	1606	1483	1288	1177	1137
	594744	162032	181697	166753	122905
	139	122	110	92	119

1	2	3	4	5	6
<b>Иркутская область</b>	4078 230096 314	4068 310010 314	3898 464149 311	3729 902359 263	3565 308862 261
<b>Калининградская область</b>	1945 282639 112	1723 170161 98	1713 2244863 95	1532 71194 76	1524 113308 73
<b>Калужская область</b>	1305 66231 176	1221 84751 146	1202 100282 140	1153 121240 119	1116 165534 101
<b>Кемеровская область</b>	4572 116311 313	4357 121769 302	4087 142699 294	3924 159879 274	3768 161974 267
<b>Кировская область</b>	2328 99237 290	2146 131899 273	2149 269222 266	1983 555506 239	1974 95099 218
<b>Костромская область</b>	959 44616 98	891 179728 88	831 98721 72	739 30831 64	719 39415 61
<b>Курганская область</b>	1618 67427 150	1590 60039 149	1589 67808 148	1487 59694 138	1479 39683 137
<b>Курская область</b>	1185 23887 63	927 36966 51	837 93539 51	704 71684 54	636 100143 59
<b>Ленинградская область</b>	4358 384950 356	4112 475541 302	3940 444044 284	3566 359550 247	3453 167382 261
<b>г. Санкт-Петербург</b>	6317 253673 241	4793 176739 215	4218 370982 184	3742 372234 151	3480 1480564 151
<b>Липецкая область</b>	1638 116024 141	1473 120336 138	1399 157838 129	1189 160700 121	1142 347686 119
<b>Магаданская область</b>	604 3988 31	538 5365 31	423 4995 21	416 4663 20	350 8395 15
<b>г. Москва</b>	9718 339076 309	8772 729048 239	8249 479479 236	8093 716783 213	7568 1494311 216
<b>Московская область</b>	9710 806417 781	10302 1552353 715	9933 1426622 646	8725 5174862 544	8286 1415853 532
<b>Мурманская область</b>	1754 141383 61	1293 71254 62	1198 45092 49	1181 68797 42	1090 31891 27
<b>Нижегородская область</b>	4495 348519 495	4282 247168 422	4136 261291 419	3745 202767 379	3574 258743 336
<b>Новгородская область</b>	1478 95650 178	1361 62969 165	1354 45975 143	1298 131066 126	1165 979573 118
<b>Новосибирская область</b>	4121 279784 294	3958 282741 252	3891 238854 248	3796 651768 241	3758 465184 271
<b>Омская область</b>	3384 202602 247	3028 74186 222	2943 265279 222	2759 185679 189	2753 48343 198
<b>Оренбургская область</b>	2521 143250 224	2428 91969 196	2350 61084 196	2320 101860 186	2309 67316 185
<b>Орловская область</b>	968 29233 101	864 26718 87	799 14380 84	745 11028 73	713 12651 71

1	2	3	4	5	6
<b>Пензенская область</b>	1936 105303 196	1890 70857 194	1774 101406 167	1546 220793 161	1470 40555 154
<b>Псковская область</b>	1546 52170 206	1385 75838 205	1298 101445 193	1228 94932 184	1175 94711 172
<b>Ростовская область</b>	4540 108140 395	4145 78051 353	3947 49543 309	3514 58234 300	3302 51931 284
<b>Рязанская область</b>	1725 168918 146	1503 197717 138	1411 267311 126	1200 264683 92	1165 304642 88
<b>Самарская область</b>	4538 187959 291	4345 160664 261	4113 143761 237	3805 498948 236	3602 117533 234
<b>Саратовская область</b>	2612 123659 307	2584 127615 252	2579 110503 239	2539 112078 221	2529 148000 220
<b>Сахалинская область</b>	1422 23697 99	1155 23234 76	1073 18871 74	1027 16511 70	962 42160 60
<b>Свердловская область</b>	5957 516676 473	5130 341853 471	4867 576099 460	4569 385606 426	4361 416367 372
<b>Смоленская область</b>	1998 137747 164	1890 45564 157	1639 48947 139	1473 31535 124	1307 26145 111
<b>Тамбовская область</b>	1357 73348 132	1303 76063 108	1187 105612 99	1061 212758 92	1045 65625 91
<b>Тверская область</b>	1960 118908 226	1914 152989 225	1854 243459 224	1688 364954 180	1636 360065 189
<b>Томская область</b>	1521 75701 128	1358 101264 91	1263 101533 98	1199 42106 98	1210 36675 94
<b>Тульская область</b>	2040 73076 196	1871 53109 164	1691 76087 132	1442 46403 119	1378 78794 118
<b>Тюменская область</b>	2091 100187 180	2051 116601 178	2020 83869 176	1984 149779 173	1949 88197 170
<b>Ханты-Мансийский автономный округ - Югра</b>	2920 338616 138	2805 395741 133	2638 158856 125	2388 168926 107	2348 212684 90
<b>Ямало-Ненецкий автономный округ</b>	816 54990 45	802 85269 43	793 247173 41	749 201037 40	729 318879 34
<b>Ульяновская область</b>	1600 72708 121	1558 83659 113	1425 147309 101	1235 123483 111	1167 74628 109
<b>Челябинская область</b>	4997 487459 370	4898 385507 351	4851 471439 342	4458 223794 315	4453 209975 288
<b>Ярославская область</b>	2196 117835 217	2064 87410 174	1962 87652 167	1837 105679 161	1801 88288 145
<b>Еврейская автономная область</b>	630 13003 39	607 14238 37	537 13760 31	503 13501 31	399 12674 20
<b>Чукотский автономный округ</b>	93 14182 8	80 3540 7	68 4123 11	63 72026 3	63 15748 4



### Основные показатели обстановки с пожарами в городах Российской Федерации за 2008-2012 гг., по субъектам

Наименование субъекта Российской Федерации	Количество пожаров, ед. Прямой материальный ущерб, тыс. руб. (действ.) Погибло, чел.				
	2008	2009	2010	2011	2012
1	2	3	4	5	6
Республика Адыгея	149	148	146	126	112
	9868	8809	23462	18655	24545
	13	11	11	6	10
Республика Башкортостан	2403	2259	2216	2185	2105
	106526	375216	175769	189635	88614
	146	130	122	95	101
Республика Бурятия	774	799	766	747	741
	1099767	113579	92798	180832	339491
	59	55	49	55	47
Республика Алтай	95	95	91	92	92
	1387	46	0	0	250
	6	10	10	4	9
Республика Дагестан	462	425	414	364	345
	43272	29101	35014	47279	36406
	22	12	5	9	14
Кабардино-Балкарская Республика	444	337	352	318	314
	18881	18199	25625	31745	22351
	9	5	12	7	10
Республика Калмыкия	102	124	114	109	102
	2904	4134	1219	1806	3192
	2	3	3	5	2
Карачаево-Черкесская Республика	178	146	155	139	130
	2077	667	52	132	0
	9	5	6	1	2
Республика Карелия	1090	1010	979	910	905
	53373	36016	23631	17145	17226
	79	63	57	33	41
Республика Коми	1093	975	832	734	729
	104427	27547	11596	20775	34328
	76	51	49	48	47
Республика Марий Эл	604	560	523	487	459
	15875	18362	23398	23555	32748
	43	40	44	30	34
Республика Мордовия	580	441	398	308	330
	13941	17341	35477	206152	64521
	29	38	29	26	31
Республика Северная Осетия - Алания	296	247	236	232	222
	3750	2741	9454	871	1075
	8	8	7	6	3
Республика Татарстан	2293	2145	2044	2132	2094
	54291	87631	41315	25578	31102
	147	137	143	129	125
Республика Тыва	351	324	318	373	366
	24030	5045	949	582	1241
	7	12	7	7	15
Удмуртская Республика	861	788	683	646	625
	45010	24260	35687	13049	70842
	77	75	70	54	53
Республика Хакасия	506	457	438	410	409
	5665	2225	1890	2100	4566
	25	18	20	20	21
Республика Ингушетия	126	109	109	119	79
	1347	1428	2600	1899	2511
	2	2	1	0	0
Чеченская Республика	214	191	149	173	147
	9720	4069	2938	3555	5590
	10	8	5	5	1
Чувашская Республика	640	617	579	483	475
	20358	24246	43245	26813	90392
	47	45	52	40	40

1	2	3	4	5	6
Республика Саха (Якутия)	1568	1310	1216	1083	978
	5950	13267	12645	14483	4140
	69	54	60	63	42
Алтайский край	2081	1860	1781	1720	1759
	33661	42590	36726	19541	32583
	118	109	115	86	102
Забайкальский край	1278	1272	1183	1111	1089
	42938	49771	23774	11279	40739
	87	80	63	63	77
Камчатский край	506	469	385	395	382
	8005	1937	1847	5173	9570
	21	21	19	17	15
Краснодарский край	2356	2447	2312	2138	2108
	90672	62880	135360	173940	369136
	161	153	125	134	139
Красноярский край	2708	2622	2723	2682	2599
	126822	51451	93031	95269	102905
	185	158	150	142	131
Пермский край	2214	1856	1686	1604	1516
	64902	52641	50959	34328	67909
	200	247	167	149	138
Приморский край	6106	5003	4613	4346	4044
	103295	119177	216903	124670	149524
	191	138	142	96	102
Ставропольский край	1313	1011	1016	852	861
	266889	119501	65833	135368	54287
	89	60	49	52	53
Хабаровский край	3940	3618	3365	3132	2961
	56654	15435	24709	30884	354823
	133	136	127	114	87
Амурская область	1488	1215	1178	1162	1091
	16659	13463	22211	56937	9148
	106	72	74	65	68
Архангельская область	1389	1357	1301	1266	1222
	134480	138228	87586	167638	195043
	112	91	107	83	63
Ненецкий автономный округ	24	39	27	29	29
	6339	12055	3918	25692	1508
	1	7	0	1	3
Астраханская область	736	757	716	676	642
	15985	32779	51077	114393	29807
	66	53	51	55	34
Белгородская область	1092	654	636	613	574
	54380	31819	37978	169107	44790
	80	39	40	42	37
Брянская область	1092	1000	985	1030	984
	54380	38469	56317	77417	112649
	80	60	74	63	76
Владимирская область	1251	1105	1036	1025	997
	163304	189388	84063	151500	225095
	137	111	106	81	86
Волгоградская область	2439	2153	2086	2036	1921
	88102	46089	57649	67106	39754
	181	156	160	171	130
Вологодская область	934	911	829	746	665
	34639	42520	44820	129359	103665
	89	92	87	59	65
Воронежская область	1520	1433	1378	1292	1159
	52585	8007	24346	49274	59551
	119	108	95	75	73
Ивановская область	1132	1000	860	759	767
	547543	120003	116199	108880	77428
	107	86	79	55	72

1	2	3	4	5	6
<b>Иркутская область</b>	3026 152399 206	2918 224444 200	2726 338130 186	2532 748947 148	2432 217993 147
<b>Калининградская область</b>	1369 239164 73	1144 113219 60	1120 99895 47	1054 41954 47	1024 51640 41
<b>Калужская область</b>	634 27262 65	542 28925 60	582 39510 70	522 47473 48	471 80803 28
<b>Кемеровская область</b>	3540 76667 243	3328 84431 247	3152 100521 213	3056 113631 208	2918 110324 196
<b>Кировская область</b>	1521 58873 154	1391 80797 153	1383 146120 142	1319 473500 127	1340 63389 126
<b>Костромская область</b>	541 24194 62	489 170000 49	461 84121 28	417 16162 37	427 23428 41
<b>Курганская область</b>	804 34740 57	796 33693 71	718 29302 50	686 31450 45	681 14107 36
<b>Курская область</b>	444 10091 19	292 21392 16	291 63846 15	257 39166 16	207 36378 14
<b>Ленинградская область</b>	2184 184075 168	1688 190283 134	1533 154634 104	1278 97705 107	1246 46767 94
<b>г. Санкт-Петербург</b>	6306 253643 241	4791 176739 215	4218 370982 184	3742 372234 151	3480 1480564 151
<b>Липецкая область</b>	776 39933 40	662 47003 55	629 65772 34	600 48912 45	560 280328 44
<b>Магаданская область</b>	555 2208 26	504 5134 30	385 4015 20	386 4505 19	336 8370 15
<b>г. Москва</b>	9718 339076 309	8772 729048 239	8249 479479 236	8093 716783 213	7568 1494311 216
<b>Московская область</b>	5030 399568 418	4938 1106390 328	4741 704692 320	4428 4350119 309	4065 828339 303
<b>Мурманская область</b>	1660 140851 58	1228 66795 60	1152 43098 46	1118 67561 41	1023 30854 23
<b>Нижегородская область</b>	2757 204969 267	2578 135194 211	2394 126082 204	2248 95864 192	2174 144224 163
<b>Новгородская область</b>	766 43701 91	688 31189 66	668 18967 53	680 102186 65	520 956673 44
<b>Новосибирская область</b>	2764 198408 153	2504 172638 133	2459 171484 141	2365 550297 124	2332 333282 153
<b>Омская область</b>	2006 127591 139	1759 56577 140	1710 249137 138	1652 158714 103	1627 31975 95
<b>Оренбургская область</b>	1309 79397 115	1361 44785 87	1302 33546 85	1260 59976 83	1211 29677 89
<b>Орловская область</b>	429 13532 42	351 22486 25	338 1382 31	332 5931 21	308 6945 22

1	2	3	4	5	6
<b>Пензенская область</b>	987 64044 86	896 35770 84	845 60790 63	793 201956 61	747 16488 44
<b>Псковская область</b>	736 24527 69	649 36229 70	583 55071 60	559 42086 60	539 39714 54
<b>Ростовская область</b>	2588 48259 213	2271 34782 163	2206 22265 141	2032 24517 147	1851 18435 133
<b>Рязанская область</b>	823 74059 58	658 86051 61	571 105046 47	557 96873 41	520 149701 35
<b>Самарская область</b>	2858 89484 168	2712 100123 128	2583 85815 128	2466 443954 126	2337 72433 124
<b>Саратовская область</b>	1611 77556 174	1574 90371 152	1574 62561 127	1665 52731 142	1673 95557 124
<b>Сахалинская область</b>	1097 14739 75	880 19559 45	780 12031 48	731 7420 45	683 20830 44
<b>Свердловская область</b>	4581 395647 342	3722 221615 300	3564 452346 308	3299 257468 273	3148 307869 253
<b>Смоленская область</b>	1112 79814 69	1041 20260 60	856 29491 53	829 20362 56	734 17149 48
<b>Тамбовская область</b>	591 44379 64	554 36545 39	482 63217 39	457 181667 28	480 38016 37
<b>Тверская область</b>	944 44519 122	932 61549 100	845 83658 112	810 125315 78	816 148851 90
<b>Томская область</b>	795 24849 58	666 45458 32	586 45191 36	556 6621 37	595 8167 38
<b>Тульская область</b>	1285 38546 101	1138 29504 85	1023 31484 70	882 24088 64	830 61089 67
<b>Тюменская область</b>	1151 63463 89	1104 75175 84	1114 56466 77	982 102012 72	969 69814 68
<b>Ханты-Мансийский автономный округ - Югра</b>	2386 322977 95	2223 362583 95	2108 126092 101	1885 133210 83	1843 123560 45
<b>Ямало-Ненецкий автономный округ</b>	633 39942 31	627 64260 35	598 158061 26	558 103283 23	544 216814 18
<b>Ульяновская область</b>	948 36782 69	877 41418 65	822 78793 44	712 62209 43	661 39594 51
<b>Челябинская область</b>	3501 375089 255	3431 255942 265	3164 303643 243	3037 161608 223	3053 121366 181
<b>Ярославская область</b>	1319 56994 121	1147 42803 85	1078 34269 82	995 37234 72	981 24141 65
<b>Еврейская автономная область</b>	447 7834 24	414 9143 24	351 9269 14	349 6531 22	253 6190 10
<b>Чукотский автономный округ</b>	66 10075 5	58 3136 5	51 3935 6	37 328 2	38 13990 1

**Основные показатели обстановки с пожарами в сельской области  
Российской Федерации за 2008-2012 гг., по субъектам**

Наименование субъекта Российской Федерации	Количество пожаров, ед. Прямой материальный ущерб, тыс. руб. (действ.) Количество погибших людей, чел.				
	2008	2009	2010	2011	2012
1	2	3	4	5	6
Республика Адыгея	276	252	220	218	206
	9336	9725	17293	22937	15096
	23	20	18	19	16
Республика Башкортостан	2591	2568	2565	2430	2507
	130116	128140	123100	85384	146976
	227	228	215	241	228
Республика Бурятия	753	652	623	622	626
	72838	122539	87079	257669	141170
	48	51	55	55	71
Республика Алтай	287	261	256	254	259
	10004	2864	623	1447	189
	8	10	21	20	10
Республика Дагестан	557	469	479	500	502
	57923	50351	91201	63212	73972
	18	19	26	17	12
Кабардино-Балкарская Республика	351	313	334	315	312
	9949	10728	33612	20584	47072
	11	4	8	6	3
Республика Калмыкия	149	126	134	131	121
	6231	2642	4246	2265	1406
	11	9	8	6	8
Карачаево-Черкесская Республика	261	236	204	212	213
	2815	1371	111	263	297
	8	8	6	10	8
Республика Карелия	536	555	551	585	549
	39052	35103	21006	21476	27749
	60	52	48	51	41
Республика Коми	576	557	594	552	516
	24989	21795	214469	32201	14518
	60	71	59	54	51
Республика Марий Эл	593	553	546	450	414
	27323	28135	44584	45066	49978
	50	50	44	44	38
Республика Мордовия	732	733	699	532	484
	36740	33242	65227	47320	96126
	64	52	59	51	76
Республика Северная Осетия - Алания	155	136	140	125	125
	2733	1514	500	293	385
	8	6	5	4	3
Республика Татарстан	1572	1594	1583	1440	1419
	55155	70272	76950	65306	68699
	149	138	128	140	126
Республика Тыва	156	147	149	162	165
	12739	4348	1225	974	785
	5	1	5	6	12
Удмуртская Республика	800	799	839	718	651
	47562	26370	26130	18323	32934
	101	93	95	110	90
Республика Хакасия	250	280	295	319	326
	6722	2051	3380	7169	2083
	25	29	31	31	30
Республика Ингушетия	122	124	96	78	114
	1654	1557	943	1579	3346
	0	3	1	2	0
Чеченская Республика	369	372	376	333	346
	14268	9485	10051	9417	10296
	18	12	11	9	12
Чувашская Республика	745	763	722	645	625
	32377	36011	41459	38135	47712
	73	66	58	66	58

1	2	3	4	5	6
<b>Республика Саха (Якутия)</b>	405 15335 38	455 7717 47	465 8177 34	419 9310 23	440 22457 29
<b>Алтайский край</b>	2233 53389 193	2185 62936 156	2198 320696 149	2196 83465 178	2113 68799 154
<b>Забайкальский край</b>	856 33718 48	774 17391 53	823 8333 49	856 25800 48	826 41457 56
<b>Камчатский край</b>	246 11611 16	227 5533 13	265 7697 15	254 1913 10	252 7901 14
<b>Краснодарский край</b>	1982 87352 260	1805 75072 219	1911 168493 219	2030 119615 200	2011 131157 190
<b>Красноярский край</b>	1815 99735 191	1865 111615 174	1980 120482 182	2013 97781 162	2158 93633 172
<b>Пермский край</b>	1209 41838 152	1148 24638 178	1047 34644 149	968 20994 142	1039 55618 152
<b>Приморский край</b>	1670 32561 121	1674 46403 116	1558 30285 90	1689 42396 113	1620 90858 80
<b>Ставропольский край</b>	965 34868 108	800 47019 102	786 11005 93	836 33985 85	776 124269 74
<b>Хабаровский край</b>	1041 23148 72	856 17445 60	766 22464 44	782 14260 30	784 27699 43
<b>Амурская область</b>	719 21898 62	702 18433 79	633 23779 53	617 30790 47	597 143083 44
<b>Архангельская область</b>	813 67858 95	840 82991 100	833 139991 78	793 102288 88	804 124662 101
<b>Ненецкий автономный округ</b>	29 6390 5	15 2840 2	22 5994 6	25 28947 2	21 5626 4
<b>Астраханская область</b>	386 10781 26	364 15006 25	371 18071 28	385 20000 23	409 44417 43
<b>Белгородская область</b>	1052 33341 113	656 17565 57	577 28943 53	515 48280 51	499 45850 55
<b>Брянская область</b>	1052 33341 113	1075 36657 123	1050 59902 106	960 63064 109	963 73058 92
<b>Владимирская область</b>	935 141370 76	955 150598 91	956 152726 91	892 407088 96	886 72045 80
<b>Волгоградская область</b>	1216 43207 143	1130 13699 131	1152 28452 100	1171 9967 81	1257 6378 119
<b>Вологодская область</b>	726 53963 107	747 54708 88	748 51065 89	683 66642 113	710 65383 113
<b>Воронежская область</b>	1525 60823 160	1548 14770 166	1574 40250 141	1366 46961 136	1358 32332 125
<b>Ивановская область</b>	474 47201 32	483 42029 36	428 65499 31	418 57873 37	370 45477 47

1	2	3	4	5	6
Иркутская область	1052	1150	1172	1197	1133
	77697	85566	126019	153412	90868
	108	114	125	115	114
Калининградская область	576	579	593	478	500
	43475	56943	2144968	29240	61668
	39	38	48	29	32
Калужская область	671	679	620	631	645
	38969	55826	60772	73767	84731
	111	86	70	71	73
Кемеровская область	1032	1029	935	868	850
	39644	37338	42178	46248	51650
	70	55	81	66	71
Кировская область	807	755	766	664	634
	40364	51101	123102	82006	31710
	136	120	124	112	92
Костромская область	418	402	370	322	292
	20422	9728	14601	14669	15987
	36	39	44	27	20
Курганская область	814	794	871	801	798
	32686	26346	38505	28244	25576
	93	78	98	93	101
Курская область	741	635	546	447	429
	13796	15574	29693	32519	63765
	44	35	36	38	45
Ленинградская область	2174	2424	2407	2288	2207
	200875	285257	289410	261845	120615
	188	168	180	140	167
г. Санкт-Петербург	11	2	0	0	0
	30	0	0	0	0
	0	0	0	0	0
Липецкая область	862	811	770	589	582
	76092	73333	92066	111788	67358
	101	83	95	76	75
Магаданская область	49	34	38	30	14
	1780	231	979	159	24
	5	1	1	1	0
г. Москва	0	0	0	0	0
	0	0	0	0	0
	0	0	0	0	0
Московская область	4680	5364	5192	4297	4221
	406849	445962	721929	824743	587514
	363	387	326	235	229
Мурманская область	94	65	46	63	67
	532	4458	1995	1236	1037
	3	2	3	1	4
Нижегородская область	1738	1704	1742	1497	1400
	143550	111974	135209	106903	114519
	228	211	215	187	173
Новгородская область	712	673	686	618	645
	51949	31780	27008	28880	22900
	87	99	90	61	74
Новосибирская область	1357	1454	1432	1431	1426
	81376	110103	67369	101472	131903
	141	119	107	117	118
Омская область	1378	1269	1233	1107	1126
	75011	17609	16141	26965	16368
	108	82	84	86	103
Оренбургская область	1212	1067	1048	1060	1098
	63853	47184	27538	41884	37639
	109	109	111	103	96
Орловская область	539	513	461	413	405
	15701	4232	12997	5097	5706
	59	62	53	52	49

1	2	3	4	5	6
Пензенская область	949	994	929	753	723
	41258	35087	40616	18836	24067
	110	110	104	100	110
Псковская область	810	736	715	669	636
	27643	39609	46374	52846	54997
	137	135	133	124	118
Ростовская область	1952	1874	1741	1482	1451
	59881	43269	27279	33717	33496
	182	190	168	153	151
Рязанская область	902	845	840	643	645
	94859	111666	162265	167810	154941
	88	77	79	51	53
Самарская область	1680	1633	1530	1339	1265
	98475	60540	57946	54995	45100
	123	133	109	110	110
Саратовская область	1001	1010	1005	874	856
	46103	37243	47942	59347	52443
	133	100	112	79	96
Сахалинская область	325	275	293	296	279
	8958	3675	6840	9091	21330
	24	31	26	25	16
Свердловская область	1376	1408	1303	1270	1213
	121029	120238	123753	128138	108498
	131	171	152	153	119
Смоленская область	886	849	783	644	573
	57932	25304	19456	11174	8996
	95	97	86	68	63
Тамбовская область	766	749	705	604	565
	28969	39518	42395	31091	27609
	68	69	60	64	54
Тверская область	1016	982	1009	878	820
	74389	91440	159801	239639	211214
	104	125	112	102	99
Томская область	726	692	677	643	615
	50851	55806	56342	35486	28508
	70	59	62	61	56
Тульская область	755	733	668	560	548
	34530	23605	44602	22314	17705
	95	79	62	55	51
Тюменская область	940	947	906	1002	980
	36724	41426	27403	47768	18383
	91	94	99	101	102
Ханты-Мансийский автономный округ - Югра	534	582	530	503	505
	15639	33158	32764	35716	89123
	43	38	24	24	45
Ямало-Ненецкий автономный округ	183	175	195	191	185
	15047	21009	89112	97754	102065
	14	8	15	17	16
Ульяновская область	652	681	603	523	506
	35926	42241	68516	61274	35034
	52	48	57	68	58
Челябинская область	1496	1467	1687	1421	1400
	112370	129566	167796	62186	88609
	115	86	99	92	107
Ярославская область	877	917	884	842	820
	60841	44607	53383	68445	64147
	96	89	85	89	80
Еврейская автономная область	183	193	186	154	146
	5168	5095	4491	6970	6485
	15	13	17	9	10
Чукотский автономный округ	27	22	17	26	25
	4107	404	188	71698	1758
	3	2	5	1	3



**Относительные показатели обстановки с пожарами в субъектах  
Российской Федерации за 2011-2012 гг.**

Наименование субъекта Российской Федерации	Количество пожаров, приходящееся на 10 тыс. населения		Количество погибших на 10 тыс. населения		Ущерб на 1-го человека, руб.		Средний ущерб, приходящийся на 1 пожар, руб.	
	2011	2012	2011	2012	2011	2012	2011	2012
1	2	3	4	5	6	7	8	9
Республика Адыгея	7.78	7.19	0.57	0.59	94.10	89.69	120907	124657
Республика Башкортостан	11.36	11.35	0.83	0.81	67.67	57.97	59592	51082
Республика Бурятия	14.10	14.08	1.13	1.22	451.60	495.02	320308	351618
Республика Алтай	16.63	16.88	1.15	0.91	6.96	2.11	4182	1251
Республика Дагестан	2.95	2.89	0.09	0.09	37.71	37.67	127883	130318
Кабардино-Балкарская Республика	7.37	7.29	0.15	0.15	60.92	80.82	82668	110899
Республика Калмыкия	8.36	7.77	0.38	0.35	14.18	16.02	16958	20619
Карачаево-Черкесская Республика	7.39	7.22	0.23	0.21	0.83	0.63	1125	866
Республика Карелия	23.36	22.72	1.31	1.28	60.35	70.27	25833	30932
Республика Коми	14.45	13.99	1.15	1.10	59.52	54.88	41194	39234
Республика Марий Эл	13.54	12.62	1.07	1.04	99.16	119.55	73236	94761
Республика Мордовия	10.18	9.87	0.93	1.30	307.24	194.72	301752	197355
Республика Северная Осетия - Алания	5.04	4.89	0.14	0.08	1.64	2.06	3263	4207
Республика Татарстан	9.39	9.24	0.71	0.66	23.90	26.24	25443	28409
Республика Тыва	17.31	17.18	0.42	0.87	5.04	6.56	2908	3815
Удмуртская Республика	8.99	8.41	1.08	0.94	20.67	68.36	23000	81330
Республика Хакасия	13.70	13.82	0.96	0.96	17.42	12.50	12715	9048
Республика Ингушетия	4.58	4.49	0.05	0.00	8.09	13.62	17655	30347
Чеченская Республика	3.89	3.79	0.11	0.10	9.96	12.20	25636	32223
Чувашская Республика	9.05	8.82	0.85	0.79	52.08	110.75	57578	125550
Республика Саха (Якутия)	15.71	14.83	0.90	0.74	24.89	27.82	15841	18757
Алтайский край	16.27	16.09	1.10	1.06	42.79	42.12	26304	26184
Забайкальский край	17.90	17.42	1.01	1.21	33.74	74.79	18851	42922
Камчатский край	20.28	19.81	0.84	0.91	22.14	54.60	10918	27558
Краснодарский край	7.89	7.80	0.63	0.62	55.56	94.68	70431	121460
Красноярский край	16.54	16.76	1.07	1.07	68.02	69.25	41118	41316
Пермский край	9.78	9.71	1.11	1.10	21.03	46.95	21509	48347
Приморский край	30.95	29.05	1.07	0.93	85.67	123.27	27683	42440
Ставропольский край	6.06	5.87	0.49	0.46	60.77	64.07	100328	109075
Хабаровский край	29.17	27.91	1.07	0.97	33.64	285.04	11534	102142
Амурская область	21.64	20.54	1.36	1.36	106.72	185.20	49313	90184
Архангельская область	17.60	17.32	1.46	1.40	230.71	273.25	131096	157801
Ненецкий автономный округ	12.86	11.90	0.71	1.67	1300.93	169.86	1011833	142680
Астраханская область	10.45	10.35	0.77	0.76	132.41	73.13	126666	70622
Белгородская область	7.34	6.99	0.61	0.60	141.53	59.01	192719	84473
Брянская область	15.74	15.40	1.36	1.33	111.14	146.92	70593	95381
Владимирская область	13.39	13.15	1.24	1.16	390.08	207.50	291387	157801
Волгоградская область	12.36	12.25	0.97	0.96	29.70	17.78	24033	14516
Вологодская область	11.92	11.47	1.43	1.48	163.47	140.99	137160	122944
Воронежская область	11.40	10.79	0.90	0.85	41.27	39.40	36206	36505

Наименование субъекта Российской Федерации	Количество пожаров, приходящееся на 10 тыс. населения		Количество погибших на 10 тыс. населения		Ущерб на 1-го человека, руб.		Средний ущерб, приходящийся на 1 пожар, руб.	
	2011	2012	2011	2012	2011	2012	2011	2012
1	2	3	4	5	6	7	8	9
Ивановская область	11.17	10.79	0.87	1.13	158.21	116.61	141676	108096
Иркутская область	15.38	14.71	1.08	1.08	372.26	127.42	241984	86637
Калининградская область	16.18	16.09	0.80	0.77	75.18	119.65	46471	74349
Калужская область	11.44	11.07	1.18	1.00	120.28	164.22	105152	148328
Кемеровская область	14.26	13.70	1.00	0.97	58.12	58.88	40744	42987
Кировская область	14.93	14.86	1.80	1.64	418.30	71.61	280134	48176
Костромская область	11.16	10.86	0.97	0.92	46.57	59.54	41720	54819
Курганская область	16.60	16.51	1.54	1.53	66.62	44.29	40144	26831
Курская область	6.27	5.67	0.48	0.53	63.89	89.25	101824	157458
Ленинградская область	20.57	19.91	1.42	1.51	207.35	96.53	100827	48474
г. Санкт-Петербург	7.56	7.03	0.30	0.30	75.15	298.92	99475	425449
Липецкая область	10.20	9.79	1.04	1.02	137.82	298.19	135156	304454
Магаданская область	27.01	22.73	1.30	0.97	30.28	54.51	11209	23986
г. Москва	6.97	6.52	0.18	0.19	61.72	128.68	88568	197451
Московская область	12.12	11.51	0.76	0.74	718.83	196.67	593107	170873
Мурманская область	14.99	13.83	0.53	0.34	87.31	40.47	58253	29258
Нижегородская область	11.36	10.84	1.15	1.02	61.50	78.48	54143	72396
Новгородская область	20.60	18.49	2.00	1.87	208.04	1554.88	100975	840835
Новосибирская область	14.13	13.99	0.90	1.01	242.56	173.12	171699	123785
Омская область	13.97	13.94	0.96	1.00	94.01	24.48	67299	17560
Оренбургская область	11.46	11.41	0.92	0.91	50.33	33.26	43905	29154
Орловская область	9.54	9.13	0.93	0.91	14.12	16.20	14803	17743
Пензенская область	11.23	10.68	1.17	1.12	160.34	29.45	142816	27588
Псковская область	18.41	17.62	2.76	2.58	142.33	142.00	77306	80605
Ростовская область	8.25	7.75	0.70	0.67	13.67	12.19	16572	15727
Рязанская область	10.45	10.15	0.80	0.77	230.56	265.37	220569	261495
Самарская область	11.84	11.21	0.73	0.73	155.24	36.57	131130	32630
Саратовская область	10.12	10.08	0.88	0.88	44.67	58.99	44143	58521
Сахалинская область	20.75	19.43	1.41	1.21	33.36	85.17	16077	43825
Свердловская область	10.61	10.12	0.99	0.86	89.51	96.65	84396	95475
Смоленская область	15.03	13.34	1.27	1.13	32.18	26.68	21409	20004
Тамбовская область	9.80	9.65	0.85	0.84	196.45	60.60	200526	62799
Тверская область	12.58	12.19	1.34	1.41	271.95	268.30	216205	220089
Томская область	11.33	11.44	0.93	0.89	39.80	34.66	35118	30310
Тульская область	9.33	8.92	0.77	0.76	30.03	51.00	32180	57180
Тюменская область	14.57	14.31	1.27	1.25	109.97	64.76	75493	45252
Ханты-Мансийский автономный округ - Югра	15.30	15.04	0.69	0.58	108.22	136.25	70740	90581
Ямало-Ненецкий автономный округ	13.95	13.58	0.74	0.63	374.37	593.82	268407	437420
Ульяновская область	9.63	9.10	0.87	0.85	96.32	58.21	99986	63949
Челябинская область	12.81	12.80	0.91	0.83	64.31	60.34	50201	47154
Ярославская область	14.45	14.17	1.27	1.14	83.15	69.46	57528	49022
Еврейская автономная область	28.91	22.93	1.78	1.15	77.59	72.84	26841	31764
Чукотский автономный округ	12.35	12.35	0.59	0.78	1412.27	308.78	1143270	249968

### Распределение пожаров в субъектах Российской Федерации за 2012 г., по объектам пожаров

Наименование субъекта Российской Федерации	Всего по данной группе	Жилой дом	Садовый дом, дача, вагончик, постройка	Здания для временного пребыва- ния людей	Баня, сауна	Гараж, тент- укрытие, в т.ч. ГСК и т.д.	Прочее здание жилого назначения
1	2	3	4	5	6	7	8
Республика Адыгея	200	91	66	0	7	2	34
	21	17	1	0	0	0	3
	8	7	0	0	1	0	0
Республика Башкортостан	3525	1681	978	1	711	111	43
	311	258	37	0	10	2	4
	284	230	30	3	15	5	1
Республика Бурятия	981	559	212	2	108	68	32
	115	92	19	0	1	0	3
	67	54	8	0	0	0	5
Республика Алтай	269	141	65	4	39	5	15
	18	15	1	1	0	0	1
	13	9	2	0	0	0	2
Республика Дагестан	484	316	118	2	9	12	27
	22	20	1	0	0	0	1
	24	21	3	0	0	0	0
Кабардино-Балкарская Республика	293	165	78	1	7	10	32
	11	11	0	0	0	0	0
	16	11	3	0	0	0	2
Республика Калмыкия	137	94	28	0	6	4	5
	9	5	1	0	1	0	2
	13	12	0	0	0	0	1
Карачаево-Черкесская Республика	207	105	76	0	7	6	13
	10	8	1	0	0	0	1
	7	5	1	0	0	0	1
Республика Карелия	1069	630	207	1	129	72	30
	82	72	8	0	1	0	1
	103	90	8	0	3	2	0
Республика Коми	872	520	118	4	127	70	33
	88	68	10	0	3	5	2
	90	68	9	6	4	1	2
Республика Марий Эл	595	311	133	0	89	17	45
	69	59	5	0	2	1	2
	41	34	4	0	1	1	1
Республика Мордовия	627	407	91	1	105	20	3
	103	102	1	0	0	0	0
	41	40	0	0	0	1	0
Республика Северная Осетия	208	122	47	0	1	8	30
	4	4	0	0	0	0	0
	18	16	0	0	0	2	0
Республика Татарстан	2545	1156	655	0	587	108	39
	237	209	19	0	5	4	0
	206	173	14	0	8	8	3
Республика Тыва	369	182	119	1	35	23	9
	24	19	4	0	1	0	0
	21	16	1	1	2	0	1
Удмуртская Республика	939	529	205	4	163	37	1
	128	108	15	0	5	0	0
	139	121	9	0	7	2	0
Республика Хакасия	549	272	140	2	83	24	28
	45	37	3	0	2	1	2
	27	22	2	0	0	1	2
Ингушская Республика	89	55	20	0	6	3	5
	0	0	0	0	0	0	0
	1	1	0	0	0	0	0
Чеченская Республика	295	210	31	0	11	8	35
	11	11	0	0	0	0	0
	29	28	1	0	0	0	0
Чувашская Республика	834	428	187	0	177	22	20
	93	88	4	0	1	0	0
	83	71	3	0	2	5	2

Наименование субъекта Российской Федерации	Всего по данной группе	Жилой дом	Садовый дом, дача, вагончик, постройка	Здания для временного пребыва- ния людей	Баня, сауна	Гараж, тент- укрытие, в т.ч. ГСК и т.д.	Прочее здание жилого назначения
1	2	3	4	5	6	7	8
Республика Саха (Якутия)	1036	507	142	3	105	255	24
	66	56	8	1	0	0	1
	84	70	4	3	2	3	2
Алтайский край	3059	1719	796	2	378	144	20
	246	227	12	0	4	3	0
	183	162	11	0	5	5	0
Забайкальский край	1317	561	422	4	144	138	48
	125	99	17	0	1	1	7
	54	41	6	0	1	3	3
Камчатский край	425	240	77	5	28	60	15
	28	22	6	0	0	0	0
	40	35	2	0	1	1	1
Краснодарский край	2641	1472	801	8	93	147	120
	286	220	44	1	2	11	8
	189	141	32	3	3	5	5
Красноярский край	3411	1742	931	8	441	237	52
	284	227	35	1	5	9	7
	220	186	14	6	3	9	2
Пермский край	1781	1148	345	3	202	55	28
	262	231	22	3	4	2	0
	155	127	18	0	1	8	1
Приморский край	4131	2249	1177	12	329	326	38
	156	127	23	0	3	3	0
	181	154	24	0	0	3	0
Ставропольский край	1017	634	243	1	26	58	55
	116	80	25	0	1	2	8
	120	98	12	0	0	2	8
Хабаровский край	2654	1567	572	26	216	234	39
	115	88	24	2	0	1	0
	126	101	15	2	0	5	3
Амурская область	1208	599	287	2	82	172	66
	105	86	13	0	1	0	5
	83	73	2	0	1	4	3
Архангельская область	1323	781	191	12	207	89	43
	154	143	7	1	1	0	2
	154	116	20	7	3	8	0
Ненецкий автономный округ	40	28	3	0	4	5	0
	7	5	1	0	0	1	0
	10	9	1	0	0	0	0
Астраханская область	735	451	152	3	55	40	34
	74	62	10	0	0	0	2
	52	44	5	0	0	2	1
Белгородская область	702	398	204	3	38	31	28
	86	69	11	1	0	0	5
	46	41	3	0	0	1	1
Брянская область	1551	904	359	2	221	42	23
	161	153	5	0	0	1	2
	112	94	8	0	2	7	1
Владимирская область	1412	837	324	2	206	41	2
	156	139	13	0	3	1	0
	88	76	11	0	0	1	0
Волгоградская область	2173	1159	618	5	198	115	78
	234	187	34	0	2	4	7
	135	106	17	0	5	6	1
Вологодская область	933	584	157	1	128	47	16
	168	146	16	0	1	3	2
	97	82	8	0	2	4	1
Воронежская область	1758	1021	490	2	117	79	49
	189	173	10	0	0	1	5
	130	106	17	0	1	5	1
Ивановская область	818	554	123	1	112	27	1
	105	95	8	0	0	2	0
	86	81	2	0	0	2	1

Наименование субъекта Российской Федерации	Всего по данной группе	Жилой дом	Садовый дом, дача, вагончик, постройка	Здания для временного пребыва- ния людей	Баня, сауна	Гараж, тент- укрытие, в т.ч. ГСК и т.д.	Прочее здание жилого назначения
1	2	3	4	5	6	7	8
Иркутская область	2418	1161	654	5	311	220	67
	242	170	53	3	6	3	7
	180	144	24	0	5	7	0
Калининградская область	894	479	273	4	63	41	34
	65	52	10	0	0	0	3
	93	86	4	1	0	1	1
Калужская область	810	440	259	2	89	14	6
	97	76	21	0	0	0	0
	47	38	7	1	0	1	0
Кемеровская область	2750	1573	672	3	398	96	8
	255	227	28	0	0	0	0
	99	92	4	0	2	1	0
Кировская область	1391	929	169	3	156	68	66
	206	197	8	0	1	0	0
	159	141	8	2	3	4	1
Костромская область	515	330	92	0	60	30	3
	56	52	4	0	0	0	0
	57	51	3	0	0	3	0
Курганская область	1071	645	276	1	103	28	18
	126	114	11	0	1	0	0
	87	77	7	0	1	1	1
Курская область	450	303	118	1	10	14	4
	58	51	5	0	0	1	1
	22	20	2	0	0	0	0
Ленинградская область	2743	1077	1040	2	494	97	33
	249	158	75	1	5	2	8
	150	101	40	0	7	1	1
г. Санкт-Петербург	1829	1499	160	14	55	89	12
	133	127	5	0	0	1	0
	261	248	11	2	0	0	0
Липецкая область	793	496	188	0	54	40	15
	114	108	4	0	1	1	0
	73	62	6	0	1	4	0
Магаданская область	252	163	50	0	8	30	1
	14	13	1	0	0	0	0
	21	21	0	0	0	0	0
г. Москва	4213	3725	244	23	66	138	17
	163	136	22	2	0	2	1
	450	419	20	4	0	7	0
Московская область	5907	2585	2002	4	949	280	87
	481	347	109	1	5	8	11
	429	318	87	0	11	8	5
Мурманская область	714	472	54	6	16	162	4
	21	20	1	0	0	0	0
	66	59	4	0	0	3	0
Нижегородская область	2590	1489	431	3	481	103	83
	326	291	15	0	8	1	11
	288	248	23	0	10	4	3
Новгородская область	866	551	125	1	159	26	4
	111	107	2	0	2	0	0
	83	75	4	0	1	3	0
Новосибирская область	2618	1378	743	9	334	142	12
	249	224	20	1	3	0	1
	272	220	39	2	9	1	1
Омская область	2000	1051	570	4	241	124	10
	182	169	11	0	0	2	0
	177	143	21	0	7	6	0
Оренбургская область	1530	783	391	2	240	81	33
	166	145	10	0	6	4	1
	108	93	6	0	3	4	2
Орловская область	506	347	105	0	21	24	9
	67	66	1	0	0	0	0
	28	26	1	0	0	1	0

Наименование субъекта Российской Федерации	Всего по данной группе	Жилой дом	Садовый дом, дача, вагончик, постройка	Здания для временного пребывания людей	Баня, сауна	Гараж, тент-укрытие, в т.ч. ГСК и т.д.	Прочее здание жилого назначения
	Количество пожаров, ед.						
	Погибло, чел. Травмировано, чел.						
1	2	3	4	5	6	7	8
Пензенская область	1141	690	239	1	182	29	0
	144	135	6	0	1	2	0
	80	69	6	0	2	3	0
Псковская область	862	503	175	2	137	33	12
	166	157	8	0	0	0	1
	65	54	4	0	6	1	0
Ростовская область	2269	1355	670	4	62	109	69
	266	213	40	0	0	4	9
	252	216	27	2	0	3	4
Рязанская область	833	499	188	2	101	25	18
	85	80	4	0	0	1	0
	66	58	6	0	0	0	2
Самарская область	2566	1429	430	4	543	136	24
	217	193	19	0	4	1	0
	196	169	19	0	3	5	0
Саратовская область	1768	1085	370	7	186	111	9
	203	189	9	1	1	2	1
	119	104	8	0	1	6	0
Сахалинская область	690	397	144	5	52	81	11
	55	49	4	1	0	1	0
	49	42	3	2	1	1	0
Свердловская область	3104	1875	632	3	430	114	50
	343	298	27	0	9	5	4
	372	334	23	3	5	3	4
Смоленская область	958	539	183	13	137	29	57
	103	88	10	0	1	1	3
	72	57	2	8	0	3	2
Тамбовская область	799	519	204	0	47	21	8
	89	84	3	0	0	0	2
	30	28	2	0	0	0	0
Тверская область	1173	715	238	4	150	44	22
	180	158	17	0	2	2	1
	93	76	12	2	0	3	0
Томская область	880	462	198	3	117	79	21
	82	73	5	0	2	1	1
	69	55	7	2	3	2	0
Тульская область	991	669	229	1	43	32	17
	113	106	6	0	0	0	1
	86	77	5	0	0	3	1
Тюменская область	1383	697	389	3	215	71	8
	161	135	20	1	4	1	0
	93	70	10	0	7	6	0
Ханты-Мансийский автономный округ	1484	571	429	4	346	120	14
	61	21	31	0	5	3	1
	162	104	42	0	11	5	0
Ямало-Ненецкий автономный округ	369	231	40	4	18	71	5
	25	16	5	1	0	2	1
	51	31	10	0	0	10	0
Ульяновская область	872	496	163	2	152	32	27
	102	91	6	0	0	1	4
	55	48	3	0	0	4	0
Челябинская область	3102	1611	752	8	565	121	45
	263	225	23	3	6	1	5
	238	201	26	0	3	6	2
Ярославская область	1253	663	331	7	175	76	1
	138	118	16	0	2	2	0
	142	121	10	0	5	6	0
Еврейская автономная область	317	172	83	0	34	21	7
	18	14	3	0	1	0	0
	16	10	6	0	0	0	0
Чукотский автономный округ	40	32	0	1	0	7	0
	4	4	0	0	0	0	0
	7	7	0	0	0	0	0

### Распределение пожаров в субъектах Российской Федерации за 2012 г., по объектам пожаров

Наименование субъекта Российской Федерации	Всего по данной группе	Здания предприятий торговли и сервисного обслужи- вания	Здания, помещения учебно-воспи- тательного назначения	Здания, помещения здравоохр. и социа- льного обслужи- вания	Адми- нистра- тивные здания	Здания культурно- досуговой деят. и религиозных обрядов	Прочие объекты пожара
	Количество пожаров, ед. Погибло, чел. Травмировано, чел.						
1	2	3	4	5	6	7	8
Республика Адыгея	36	14	0	1	1	1	19
	3	0	0	0	0	0	3
	7	0	0	0	0	0	7
Республика Башкортостан	235	108	3	5	15	1	103
	11	0	0	0	0	0	11
	30	0	0	0	0	0	30
Республика Бурятия	118	61	8	2	13	2	32
	0	0	0	0	0	0	0
	4	1	0	0	0	0	3
Республика Алтай	16	10	0	1	2	0	3
	0	0	0	0	0	0	0
	2	0	0	0	0	0	2
Республика Дагестан	103	49	9	3	14	6	22
	0	0	0	0	0	0	0
	2	0	2	0	0	0	0
Кабардино-Балкарская Республика	158	28	0	1	9	2	118
	0	0	0	0	0	0	0
	33	0	0	0	0	0	33
Республика Калмыкия	34	9	0	1	3	0	21
	0	0	0	0	0	0	0
	4	1	0	0	0	0	3
Карачаево-Черкесская Республика	23	9	0	1	2	1	10
	0	0	0	0	0	0	0
	2	0	0	0	0	0	2
Республика Карелия	112	39	0	1	5	6	61
	0	0	0	0	0	0	0
	32	1	0	0	0	0	31
Республика Коми	94	29	3	0	3	5	54
	5	0	0	0	0	0	5
	19	1	0	0	0	0	18
Республика Марий Эл	72	19	5	3	7	3	35
	1	0	0	0	0	0	1
	8	0	0	0	0	0	8
Республика Мордовия	49	20	3	1	6	2	17
	2	0	0	0	0	0	2
	7	0	0	0	0	0	7
Республика Северная Осетия	33	9	2	2	3	0	17
	1	0	0	0	0	0	1
	11	0	0	0	0	0	11
Республика Татарстан	393	118	4	7	12	8	244
	5	0	0	0	0	0	5
	18	1	0	0	0	0	17
Республика Тыва	52	21	6	1	2	6	16
	1	0	0	0	0	0	1
	2	0	0	0	0	0	2
Удмуртская Республика	89	25	0	1	7	2	54
	10	0	0	0	1	0	9
	34	0	0	0	0	0	34
Республика Хакасия	47	19	2	1	3	0	22
	2	1	0	0	0	0	1
	0	0	0	0	0	0	0
Ингушская Республика	16	3	2	0	1	1	9
	0	0	0	0	0	0	0
	0	0	0	0	0	0	0
Чеченская Республика	68	24	1	1	3	1	38
	0	0	0	0	0	0	0
	32	0	0	0	0	0	32
Чувашская Республика	58	19	3	1	9	4	22
	3	0	0	0	2	0	1
	15	0	0	0	0	0	15

Наименование субъекта Российской Федерации	Всего по данной группе	Здания предприятий торговли и сервисного обслужи- вания	Здания, помещения учебно- воспита- тельного назначения	Здания, помещения здравоохр. и социа- льного обслужи- вания	Адми- нистра- тивные здания	Здания культурно- досуговой деят. и религиозных обрядов	Прочие объекты пожара
1	2	3	4	5	6	7	8
Республика Саха (Якутия)	100	43	9	3	12	7	26
	1	0	0	0	0	0	1
	8	3	0	0	0	0	5
Алтайский край	185	78	1	1	18	4	83
	6	0	0	0	0	0	6
	10	2	0	0	0	0	8
Забайкальский край	167	82	4	2	11	3	65
	3	0	0	0	0	1	2
	3	0	0	0	1	0	2
Камчатский край	77	20	4	5	2	2	44
	1	0	0	0	0	0	1
	1	0	0	0	0	0	1
Краснодарский край	457	130	3	6	18	5	295
	20	0	0	0	0	0	20
	94	2	0	1	0	0	91
Красноярский край	422	181	13	6	35	13	174
	10	1	0	0	0	0	9
	26	0	2	0	0	0	24
Пермский край	247	80	3	2	13	5	144
	14	2	0	0	0	0	12
	54	1	0	0	0	0	53
Приморский край	452	173	19	7	25	6	222
	7	3	0	0	0	0	4
	33	5	0	4	0	0	24
Ставропольский край	186	68	6	1	9	5	97
	9	0	0	0	0	0	9
	47	0	0	2	0	0	45
Хабаровский край	441	137	17	5	19	9	254
	7	0	0	0	0	0	7
	23	3	1	0	0	0	19
Амурская область	207	60	5	0	9	4	129
	2	0	0	0	0	0	2
	21	0	0	0	0	0	21
Архангельская область	199	70	8	7	17	5	92
	4	0	0	0	0	0	4
	19	1	0	0	0	0	18
Ненецкий автономный округ	3	0	0	0	0	1	2
	0	0	0	0	0	0	0
	1	0	0	0	0	0	1
Астраханская область	107	30	1	1	7	4	64
	2	0	0	0	1	0	1
	17	0	0	0	2	0	15
Белгородская область	77	32	2	1	3	2	37
	4	0	0	0	0	0	4
	3	0	0	0	0	0	3
Брянская область	78	40	3	0	7	4	24
	0	0	0	0	0	0	0
	2	1	0	0	0	0	1
Владимирская область	140	44	3	6	5	5	77
	6	1	0	0	0	0	5
	37	1	0	1	1	0	34
Волгоградская область	266	101	0	4	20	8	133
	12	0	0	0	0	0	12
	63	26	0	0	0	0	37
Вологодская область	85	27	4	2	6	5	41
	6	0	0	0	0	0	6
	13	0	0	4	0	0	9
Воронежская область	219	68	1	5	7	3	135
	5	0	0	0	0	0	5
	51	1	0	0	0	0	50
Ивановская область	86	24	0	0	7	4	51
	8	0	0	0	0	0	8
	10	0	0	0	0	0	10



Наименование субъекта Российской Федерации	Всего по данной группе	Здания предприятий торговли и сервисного обслуживания	Здания, помещения учебно-воспитательного назначения	Здания, помещения здравоохранения и социального обслуживания	Административные здания	Здания культурно-досуговой деят. и религиозных обрядов	Прочие объекты пожара
1	2	3	4	5	6	7	8
Иркутская область	368	151	12	1	35	9	160
	9	0	0	0	0	0	9
	52	5	1	0	2	0	44
Калининградская область	161	40	3	0	8	5	105
	5	0	0	0	0	0	5
	42	0	0	0	1	0	41
Калужская область	52	24	1	1	10	0	16
	2	0	0	0	0	0	2
	7	0	0	0	0	0	7
Кемеровская область	394	77	0	1	8	1	307
	3	0	0	0	0	0	3
	3	0	0	0	2	0	1
Кировская область	181	38	8	1	9	4	121
	5	0	0	0	1	0	4
	32	1	0	0	0	0	31
Костромская область	53	17	3	1	4	1	27
	2	0	0	0	0	0	2
	6	0	0	0	0	0	6
Курганская область	117	30	3	6	8	1	69
	7	0	0	0	0	0	7
	28	1	0	0	0	0	27
Курская область	35	21	0	0	3	0	11
	0	0	0	0	0	0	0
	2	0	0	0	0	0	2
Ленинградская область	129	42	4	2	2	2	77
	4	0	0	1	0	0	3
	11	1	0	0	0	0	10
г. Санкт-Петербург	454	111	9	8	35	9	282
	10	0	0	0	2	0	8
	27	11	0	1	1	0	14
Липецкая область	82	51	2	2	7	1	19
	3	1	0	0	0	0	2
	9	0	0	0	0	0	9
Магаданская область	26	8	0	1	0	2	15
	1	0	0	0	0	0	1
	0	0	0	0	0	0	0
г. Москва	753	304	29	20	146	21	233
	21	5	0	0	2	0	14
	87	51	1	0	19	0	16
Московская область	484	243	7	5	26	7	196
	22	3	0	0	0	0	19
	38	13	0	0	2	3	20
Мурманская область	108	28	10	5	7	4	54
	5	0	0	0	0	0	5
	9	0	1	1	0	0	7
Нижегородская область	248	75	7	12	18	6	130
	5	1	0	0	0	0	4
	60	1	0	0	1	0	58
Новгородская область	81	22	2	0	3	4	50
	5	0	0	0	0	0	5
	20	0	0	0	0	0	20
Новосибирская область	380	126	2	0	27	6	219
	11	1	0	0	0	0	10
	163	5	0	0	6	0	152
Омская область	213	83	2	4	8	6	110
	7	4	0	0	0	0	3
	64	0	0	2	0	0	62
Оренбургская область	262	52	1	1	9	2	197
	12	0	0	0	0	0	12
	87	0	0	0	0	0	87
Орловская область	58	21	3	1	4	0	29
	4	0	0	0	0	0	4
	2	0	1	0	0	0	1

Наименование субъекта Российской Федерации	Всего по данной группе	Здания, предприятия торговли и сервисного обслуживания	Здания, помещения учебно-воспитательного назначения	Здания, помещения здравоохранения и социального обслуживания	Административные здания	Здания культурно-досуговой деятельности и религиозных обрядов	Прочие объекты пожара
1	2	3	4	5	6	7	8
Пензенская область	96	35	0	0	5	2	54
	6	0	0	0	0	0	6
	9	0	0	0	0	0	9
Псковская область	71	35	4	0	4	1	27
	4	0	0	0	0	0	4
	1	0	0	0	0	0	1
Ростовская область	419	107	3	0	20	4	285
	11	1	0	0	0	0	10
	244	1	0	0	0	1	242
Рязанская область	88	36	3	2	5	3	39
	1	1	0	0	0	0	0
	16	1	0	0	0	0	15
Самарская область	314	131	6	5	12	5	155
	7	0	0	0	0	0	7
	42	0	1	0	1	0	40
Саратовская область	154	64	4	6	17	2	61
	7	0	0	0	0	0	7
	18	0	0	0	0	0	18
Сахалинская область	85	33	2	3	6	1	40
	1	0	0	0	0	0	1
	6	0	0	0	0	0	6
Свердловская область	285	100	8	7	21	9	140
	15	1	0	0	0	0	14
	32	0	0	1	0	0	31
Смоленская область	89	43	3	2	5	2	34
	4	0	0	0	0	0	4
	4	1	0	0	0	0	3
Тамбовская область	48	27	1	2	4	2	12
	1	0	0	0	0	0	1
	2	0	0	0	0	0	2
Тверская область	133	51	1	3	6	2	70
	5	0	0	0	0	0	5
	29	0	0	2	0	0	27
Томская область	105	49	1	1	17	1	36
	7	0	0	0	0	0	7
	3	0	0	0	0	0	3
Тульская область	87	40	0	1	4	3	39
	4	0	0	2	0	0	2
	8	0	0	0	0	0	8
Тюменская область	147	69	7	2	11	10	48
	1	0	0	0	0	0	1
	16	2	0	0	0	0	14
Ханты-Мансийский автономный округ	183	83	0	1	19	3	77
	8	0	0	0	0	0	8
	34	5	0	0	1	0	28
Ямало-Ненецкий автономный округ	78	21	0	4	8	1	44
	4	2	0	0	0	0	2
	24	0	0	0	0	0	24
Ульяновская область	72	30	3	0	9	1	29
	3	0	1	0	0	0	2
	1	0	1	0	0	0	0
Челябинская область	328	141	6	2	17	14	148
	14	0	0	0	2	0	12
	47	1	0	0	1	0	45
Ярославская область	176	38	7	3	19	7	102
	4	0	0	0	0	0	4
	50	1	0	0	1	0	48
Еврейская автономная область	35	7	3	1	5	1	18
	1	0	0	0	0	0	1
	13	0	0	0	0	0	13
Чукотский автономный округ	11	6	0	0	0	1	4
	0	0	0	0	0	0	0
	0	0	0	0	0	0	0

### Распределение пожаров в субъектах Российской Федерации за 2012 г., по объектам пожаров

Наименование субъекта Российской Федерации	Всего по данной группе	Здания производст- венного назначения	Места открытого хран. веществ, материалов, с/х угодья и прочие откр. территории	Сельскохо- зяйственные здания и сооружения	Строящиеся (реконструи- руемые) здания (сооруже- ния)	Сооружения, установки промыш- ленного назначения	Транспорт- ные средства
1	2	3	4	5	6	7	8
Республика Адыгея	82	15	7	5	3	4	48
	2	0	0	2	0	0	0
	0	0	0	0	0	0	0
Республика Башкортостан	852	87	127	22	23	10	583
	7	0	1	0	0	0	6
	27	6	1	0	0	3	17
Республика Бурятия	268	63	42	9	15	14	125
	3	0	0	0	0	3	0
	6	1	0	0	0	1	4
Республика Алтай	66	18	10	2	1	2	33
	1	0	0	0	0	0	1
	2	1	0	0	0	0	1
Республика Дагестан	260	32	48	17	18	13	132
	4	1	0	0	1	0	2
	2	0	0	0	0	0	2
Кабардино-Балкарская Республика	175	22	11	9	3	5	125
	2	0	0	1	0	0	1
	7	1	0	0	0	0	6
Республика Калмыкия	52	5	10	2	1	5	29
	1	1	0	0	0	0	0
	0	0	0	0	0	0	0
Карачаево-Черкесская Республика	113	11	55	2	3	1	41
	0	0	0	0	0	0	0
	0	0	0	0	0	0	0
Республика Карелия	273	47	4	0	3	14	205
	0	0	0	0	0	0	0
	4	0	0	0	0	0	4
Республика Коми	279	51	14	5	5	4	200
	5	0	0	0	0	0	5
	10	1	1	0	0	1	7
Республика Марий Эл	206	64	10	13	9	3	107
	2	0	0	0	0	0	2
	6	4	0	1	0	0	1
Республика Мордовия	138	25	16	5	6	4	82
	2	1	0	0	0	0	1
	5	0	0	0	0	2	3
Республика Северная Осетия	106	11	23	2	3	3	64
	1	0	0	0	0	1	0
	6	3	0	0	0	0	3
Республика Татарстан	575	98	44	23	49	17	344
	9	2	0	2	3	0	2
	26	10	0	4	1	3	8
Республика Тыва	110	9	25	0	4	9	63
	2	0	0	0	0	1	1
	7	0	0	0	0	4	3
Удмуртская Республика	248	45	16	12	3	9	163
	5	3	0	0	0	1	1
	11	9	0	0	0	0	2
Республика Хакасия	139	15	33	2	7	6	76
	4	0	0	1	0	1	2
	0	0	0	0	0	0	0
Ингушская Республика	88	6	57	6	0	0	19
	0	0	0	0	0	0	0
	0	0	0	0	0	0	0
Чеченская Республика	130	7	73	0	2	1	47
	2	0	0	0	0	0	2
	8	1	0	0	0	0	7
Чувашская Республика	208	32	12	10	5	3	146
	2	2	0	0	0	0	0
	20	0	4	0	1	4	11

Наименование субъекта Российской Федерации	Всего по данной группе	Здания производст- венного назначения	Места открытого хран. веществ, материалов, с/х угодья и прочие откр. территории	Сельскохо- зяйственные здания и сооружения	Строящиеся (реконструи- руемые) здания (сооруже- ния)	Сооружения, установки промыш- ленного назначения	Транспорт- ные средства
1	2	3	4	5	6	7	8
Республика Саха (Якутия)	282	62	13	11	19	24	153
	4	2	0	0	1	1	0
	11	7	0	1	0	0	3
Алтайский край	628	92	143	23	8	21	341
	4	1	0	0	0	0	3
	15	5	1	0	0	5	4
Забайкальский край	431	69	168	9	17	11	157
	5	1	0	0	1	2	1
	16	6	1	0	3	1	5
Камчатский край	132	17	3	1	3	7	101
	0	0	0	0	0	0	0
	2	2	0	0	0	0	0
Краснодарский край	1021	92	129	23	16	24	737
	23	3	3	0	0	1	16
	24	4	1	0	2	2	15
Красноярский край	924	192	64	27	19	34	588
	9	1	1	1	0	2	4
	18	9	1	0	0	0	8
Пермский край	527	87	11	7	8	14	400
	14	5	1	0	0	2	6
	26	8	1	0	0	3	14
Приморский край	1081	210	64	16	39	164	588
	19	7	1	2	2	7	0
	23	7	0	0	2	6	8
Ставропольский край	434	50	55	15	7	9	298
	2	0	0	0	0	0	2
	16	1	3	1	0	2	9
Хабаровский край	650	137	36	5	22	107	343
	8	5	0	1	0	2	0
	17	6	2	0	0	4	5
Амурская область	273	49	32	12	16	9	155
	5	0	0	0	2	1	2
	9	3	1	0	1	1	3
Архангельская область	504	119	9	8	16	12	340
	6	5	0	0	1	0	0
	16	8	0	0	0	2	6
Ненецкий автономный округ	7	3	0	1	0	0	3
	0	0	0	0	0	0	0
	1	1	0	0	0	0	0
Астраханская область	209	15	28	13	1	5	147
	1	0	0	0	0	0	1
	4	0	0	0	0	0	4
Белгородская область	294	41	24	8	5	1	215
	2	1	0	0	0	0	1
	10	7	0	0	0	0	3
Брянская область	318	63	42	15	5	19	174
	7	2	0	1	0	2	2
	6	1	0	0	0	2	3
Владимирская область	331	65	13	6	8	7	232
	4	1	0	0	0	0	3
	10	5	0	0	0	1	4
Волгоградская область	739	64	171	11	5	17	471
	3	3	0	0	0	0	0
	20	2	1	1	2	4	10
Вологодская область	357	73	19	10	11	2	242
	4	0	1	0	1	0	2
	11	0	0	0	2	0	9
Воронежская область	540	54	63	13	11	9	390
	4	1	0	0	2	0	1
	17	7	0	0	2	0	8
Ивановская область	233	28	3	4	0	2	196
	6	5	0	0	0	0	1
	3	1	0	0	0	0	2

Наименование субъекта Российской Федерации	Всего по данной группе	Здания производст- венного назначения	Места открытого хран. веществ, материалов, с/х угодья и прочие откр. территории	Сельскохо- зяйственные здания и сооружения	Строящиеся (реконструи- руемые) здания (сооруже- ния)	Сооружения, установки промыш- ленного назначения	Транспорт- ные средства
1	2	3	4	5	6	7	8
Иркутская область	779	131	53	9	15	21	550
	10	5	0	1	0	2	2
	13	3	0	0	0	4	6
Калининградская область	469	30	20	6	12	14	387
	3	0	0	0	1	0	2
	1	0	0	0	0	0	1
Калужская область	254	36	8	3	2	4	201
	2	1	0	1	0	0	0
	7	2	0	0	0	0	5
Кемеровская область	624	72	54	6	13	10	469
	9	2	4	0	0	1	2
	6	0	0	0	0	2	4
Кировская область	402	130	20	14	19	11	208
	7	5	0	0	0	0	2
	12	4	2	0	0	0	6
Костромская область	151	40	2	3	4	2	100
	3	0	0	1	0	1	1
	1	1	0	0	0	0	0
Курганская область	291	29	63	6	12	4	177
	4	0	0	0	1	1	2
	13	2	1	1	0	0	9
Курская область	151	13	26	4	3	2	103
	1	0	0	1	0	0	0
	2	0	0	1	0	0	1
Ленинградская область	581	92	5	16	9	10	449
	8	3	0	0	1	0	4
	5	3	0	0	0	0	2
г. Санкт-Петербург	1197	123	4	1	50	18	1001
	8	5	0	0	2	0	1
	16	1	0	0	1	1	13
Липецкая область	267	24	21	9	7	5	201
	2	1	1	0	0	0	0
	5	0	0	0	0	0	5
Магаданская область	72	16	0	1	0	3	52
	0	0	0	0	0	0	0
	0	0	0	0	0	0	0
г. Москва	2602	179	494	0	67	55	1807
	32	27	1	0	0	0	4
	47	16	4	0	5	2	20
Московская область	1895	232	33	7	14	24	1585
	29	20	1	1	2	1	4
	46	19	3	0	0	2	22
Мурманская область	268	43	7	3	8	7	200
	1	1	0	0	0	0	0
	7	3	0	0	0	0	4
Нижегородская область	736	113	11	15	25	20	552
	5	3	0	1	0	0	1
	18	8	0	0	0	3	7
Новгородская область	218	38	8	7	3	4	158
	2	1	0	0	0	0	1
	1	1	0	0	0	0	0
Новосибирская область	760	108	72	7	47	16	510
	11	2	0	2	0	2	5
	26	7	2	1	1	2	13
Омская область	540	58	102	16	25	16	323
	9	1	2	0	2	2	2
	23	9	0	0	0	0	14
Оренбургская область	517	62	196	12	9	10	228
	7	0	0	0	1	2	4
	22	6	3	1	1	1	10
Орловская область	149	12	17	9	3	8	100
	0	0	0	0	0	0	0
	3	0	0	0	0	0	3

Наименование субъекта Российской Федерации	Всего по данной группе	Здания производст- венного назначения	Места открытого хран. веществ, материалов, с/х угодья и прочие откр. территории	Сельскохо- зяйственные здания и сооружения	Строящиеся (реконструи- руемые) здания (сооруже- ния)	Сооружения, установки промыш- ленного назначения	Транспорт- ные средства
1	2	3	4	5	6	7	8
Пензенская область	233	47	33	10	7	7	129
	4	1	0	1	0	1	1
	9	3	0	0	0	2	4
Псковская область	242	26	11	4	4	2	195
	2	0	0	0	0	0	2
	13	1	5	0	0	0	7
Ростовская область	614	61	9	21	11	8	504
	7	3	0	0	1	0	3
	18	4	0	2	3	0	9
Рязанская область	244	32	18	9	7	7	171
	2	0	0	0	0	0	2
	11	2	2	0	0	0	7
Самарская область	722	62	112	13	16	16	503
	10	1	0	0	2	1	6
	20	12	0	0	1	0	7
Саратовская область	607	65	192	9	3	16	322
	10	5	1	0	1	1	2
	16	5	0	1	0	4	6
Сахалинская область	187	24	2	3	7	5	146
	4	1	0	0	0	0	3
	4	0	0	0	0	0	4
Свердловская область	972	109	32	6	20	20	785
	14	2	0	0	2	8	2
	26	11	0	0	0	0	15
Смоленская область	260	34	12	11	8	3	192
	4	0	0	1	1	0	2
	1	0	0	0	0	0	1
Тамбовская область	198	25	32	6	3	2	130
	1	0	0	0	0	0	1
	1	0	0	0	0	0	1
Тверская область	330	47	10	9	8	2	254
	4	2	0	0	1	0	1
	11	5	2	0	0	0	4
Томская область	225	45	24	6	18	9	123
	5	3	0	0	0	2	0
	7	0	0	0	0	3	4
Тульская область	300	30	11	3	7	4	245
	1	1	0	0	0	0	0
	12	4	3	0	0	0	5
Тюменская область	419	50	52	5	21	15	276
	8	1	0	0	3	1	3
	4	0	0	0	0	1	3
Ханты-Мансийский автономный округ	681	122	6	3	11	28	511
	21	18	1	0	0	0	2
	44	14	1	0	0	5	24
Ямало-Ненецкий автономный округ	282	65	1	0	7	16	193
	5	2	0	0	1	0	2
	20	8	0	0	0	1	11
Ульяновская область	223	40	16	2	0	4	161
	4	0	0	0	0	0	4
	6	0	1	0	0	2	3
Челябинская область	1023	90	197	12	16	29	679
	11	1	0	0	1	9	0
	25	6	2	0	2	7	8
Ярославская область	372	77	5	9	20	6	255
	3	2	0	1	0	0	0
	10	5	0	0	0	1	4
Еврейская автономная область	47	13	5	0	1	1	27
	1	1	0	0	0	0	0
	1	0	0	0	0	0	1
Чукотский автономный округ	12	2	1	0	0	3	6
	0	0	0	0	0	0	0
	0	0	0	0	0	0	0

**Распределение пожаров в субъектах Российской Федерации  
за 2012 г., по причинам их возникновения**

Наименование субъекта Российской Федерации	Неисправ- ность оборудо- вания	НПУЭ электро- оборудо- вания	НППБ при сварочных работах	Взрывы	НПУЭ печей	НПУЭ тепло- гене- раторов	НППБ бытовых газовых устройств	Нарушение ППБ при прове- дении огневых работ (отогре- вание труб, двигателей и пр.)
	Количество пожаров, ед. Погибло, чел.							
1	2	3	4	5	6	7	8	9
Республика Адыгея	6 0	92 2	1 0	0 0	55 2	3 0	3 0	0 0
Республика Башкортостан	17 0	1172 53	31 0	1 0	827 30	21 2	22 1	20 0
Республика Бурятия	3 0	322 33	6 0	2 0	241 5	11 3	4 5	6 0
Республика Алтай	1 0	83 2	0 0	0 0	98 2	9 0	2 1	0 0
Республика Дагестан	8 0	305 11	2 0	8 2	120 4	4 0	6 0	0 0
Кабардино-Балкарская Республика	1 0	167 0	8 1	3 0	44 1	2 0	11 3	1 0
Республика Калмыкия	1 0	54 1	0 0	0 0	19 0	2 0	11 1	2 0
Карачаево-Черкесская Республика	2 0	74 1	0 0	1 0	27 0	2 0	4 0	0 0
Республика Карелия	12 0	364 16	7 0	0 0	186 2	16 0	3 0	4 0
Республика Коми	5 0	279 21	6 0	0 0	229 8	5 0	10 1	7 0
Республика Марий Эл	8 0	247 11	4 0	0 0	140 10	10 1	8 3	3 0
Республика Мордовия	7 0	269 19	3 0	3 0	170 13	5 0	17 3	0 0
Республика Северная Осетия	1 0	100 0	5 0	0 0	32 2	3 0	8 1	0 0
Республика Татарстан	18 0	832 32	45 0	3 1	616 28	6 1	47 6	22 0
Республика Тыва	1 0	136 5	5 0	0 0	118 0	0 0	3 0	0 0
Удмуртская Республика	3 0	373 20	18 0	0 0	210 13	7 1	13 1	6 0
Республика Хакасия	0 0	206 3	4 0	0 0	176 7	0 0	8 0	1 0
Ингушская Республика	3 0	55 0	1 0	0 0	34 0	1 0	4 0	3 0
Чеченская Республика	0 0	134 0	3 0	2 1	115 4	0 0	15 0	0 0
Чувашская Республика	3 0	320 17	19 0	0 0	190 6	3 0	8 2	6 0
Республика Саха (Якутия)	10 0	473 20	24 0	1 0	278 6	5 0	3 0	6 0
Алтайский край	11 0	877 43	29 0	4 0	1059 54	1 0	40 4	6 0
Забайкальский край	9 0	375 35	8 0	3 2	392 12	17 1	2 0	4 0
Камчатский край	0 0	132 4	5 0	0 0	67 4	4 0	0 0	6 0

1	2	3	4	5	6	7	8	9
Краснодарский край	19	1075	41	10	412	11	47	4
	2	34	0	0	40	2	9	0
Красноярский край	17	1237	44	2	967	37	16	22
	0	52	0	0	55	1	2	1
Пермский край	11	631	19	1	370	13	23	10
	1	49	0	0	15	0	1	0
Приморский край	12	1123	43	2	684	7	21	9
	1	20	0	0	6	0	5	0
Ставропольский край	14	429	9	8	131	11	16	10
	1	15	0	0	15	1	2	0
Хабаровский край	7	874	33	9	444	16	12	11
	0	28	0	1	13	5	0	0
Амурская область	7	437	7	0	255	18	5	7
	2	19	0	0	10	0	0	0
Архангельская область	16	410	19	2	350	13	8	7
	0	34	0	0	20	0	1	0
Ненецкий автономный округ	0	19	0	0	5	1	0	0
	0	2	0	0	0	0	0	0
Астраханская область	5	237	5	3	91	11	24	2
	0	17	0	0	4	1	6	0
Белгородская область	9	320	9	2	115	11	16	1
	0	12	0	0	10	0	3	0
Брянская область	11	315	15	0	430	17	30	3
	0	15	0	0	33	2	6	0
Владимирская область	9	482	9	0	292	20	17	13
	0	17	0	0	9	1	1	0
Волгоградская область	20	829	26	4	320	33	29	10
	1	51	0	2	26	3	6	0
Вологодская область	11	350	13	2	251	12	16	2
	0	27	0	0	22	0	0	0
Воронежская область	14	720	18	5	279	5	19	10
	0	34	0	1	12	0	0	0
Ивановская область	2	281	3	1	177	1	7	1
	0	20	0	0	6	0	3	0
Иркутская область	4	926	12	5	480	18	4	5
	0	65	0	0	27	0	0	0
Калининградская область	8	276	3	3	162	6	9	3
	0	11	0	0	3	1	1	0
Калужская область	3	291	9	0	145	3	6	2
	0	16	0	0	11	0	0	0
Кемеровская область	6	807	27	0	839	5	3	14
	0	33	0	0	40	0	2	0
Кировская область	15	354	14	2	311	28	9	12
	0	30	0	0	17	1	2	0
Костромская область	1	189	6	0	123	3	5	4
	0	7	0	0	6	0	0	1
Курганская область	2	304	9	0	304	1	21	0
	0	24	0	0	21	0	1	0
Курская область	7	163	3	2	56	7	10	1
	1	14	0	0	5	0	0	0
Ленинградская область	14	984	8	3	873	12	13	10
	0	59	0	0	35	1	2	0
г. Санкт-Петербург	8	830	26	2	108	17	19	19
	0	22	0	0	3	0	0	0
Липецкая область	3	385	2	1	112	8	5	2
	0	22	0	0	7	1	0	0
Магаданская область	5	104	0	0	29	5	0	1
	0	5	0	0	0	0	0	0
г. Москва	13	1618	48	2	97	16	19	27
	0	36	0	2	0	0	1	0



1	2	3	4	5	6	7	8	9
Московская область	13 0	3255 133	36 0	5 0	1323 47	45 8	49 1	18 0
Мурманская область	2 0	254 2	27 0	1 0	96 0	7 0	1 0	3 0
Нижегородская область	17 0	958 43	43 0	3 3	649 44	17 0	34 4	11 0
Новгородская область	7 0	331 20	4 0	0 0	244 9	3 0	10 4	8 0
Новосибирская область	14 0	824 59	31 0	3 0	716 29	9 0	53 5	16 0
Омская область	10 0	564 37	12 0	0 0	614 33	2 0	38 2	15 0
Оренбургская область	6 0	566 31	17 0	4 0	318 19	19 2	29 7	16 2
Орловская область	2 0	175 10	6 0	0 0	80 12	2 1	14 1	4 0
Пензенская область	10 0	356 19	10 0	6 0	331 31	5 0	48 4	5 0
Псковская область	1 0	228 16	10 0	0 0	247 24	8 0	14 2	3 0
Ростовская область	6 0	860 46	21 0	6 3	336 21	10 1	105 6	17 1
Рязанская область	18 0	316 12	4 0	4 2	156 14	11 0	10 1	6 0
Самарская область	10 0	901 35	38 0	13 2	564 26	20 0	37 8	16 0
Саратовская область	13 0	671 56	16 0	4 5	299 21	19 1	47 12	11 0
Сахалинская область	3 0	230 11	4 0	0 0	124 9	7 0	5 0	3 0
Свердловская область	20 1	1051 61	26 0	6 0	616 34	23 0	13 1	9 0
Смоленская область	5 0	282 13	10 0	0 0	226 10	5 0	13 1	5 0
Тамбовская область	7 0	293 16	10 0	0 0	163 10	6 0	11 2	2 0
Тверская область	10 0	455 30	8 0	2 0	310 32	11 0	16 4	3 0
Томская область	5 0	310 15	8 0	2 0	199 3	6 0	7 0	1 0
Тульская область	10 3	364 22	4 0	0 0	112 4	12 0	24 3	8 1
Тюменская область	4 0	524 35	16 0	2 0	343 30	3 0	16 3	3 0
Ханты-Мансийский АО	18 0	591 11	29 2	5 9	435 4	15 0	17 5	9 0
Ямало-Ненецкий АО	10 0	203 10	10 0	4 1	40 3	5 0	9 0	6 0
Ульяновская область	6 0	301 17	4 0	2 0	221 21	3 0	21 4	1 0
Челябинская область	11 0	1105 49	30 0	3 1	720 22	18 3	36 1	20 0
Ярославская область	5 0	211 12	13 0	2 1	110 12	8 1	8 1	3 0
Еврейская автономная область	1 1	96 6	0 0	0 0	71 0	2 1	0 0	2 0
Чукотский АО	1 0	28 2	0 0	0 0	3 0	1 0	0 0	0 0

### Распределение пожаров в субъектах Российской Федерации за 2012 г., по причинам возникновения

Наименование субъекта Российской Федерации	НПУЭ транспортных средств	Неосторожное обращение с огнем	Шалость детей с огнем	Грозовые разряды	Поджог	Самовозгорание веществ	Нарушение ППБ при использовании пиротехнических изделий	Неустановленные причины	Прочие причины
1	2	3	4	5	6	7	8	9	10
Республика Адыгея	25 0	92 17	13 0	2 0	22 1	10 0	0 0	3 4	4 0
Республика Башкортостан	363 2	1627 229	160 10	40 0	417 4	24 1	2 0	0 0	28 0
Республика Бурятия	87 1	412 70	45 0	5 0	268 1	0 0	0 0	0 0	0 0
Республика Алтай	17 0	99 13	15 0	2 0	36 0	1 0	0 0	0 1	2 0
Республика Дагестан	75 1	187 7	67 0	2 0	112 0	5 0	0 0	0 1	13 0
Кабардино-Балкарская Республика	91 0	198 4	65 1	0 0	61 0	1 0	0 0	0 4	38 0
Республика Калмыкия	17 0	68 8	11 0	2 0	41 0	2 0	0 0	1 0	3 0
Карачаево-Черкесская Республика	23 0	89 8	26 0	1 0	18 0	0 0	0 0	102 0	0 0
Республика Карелия	111 0	555 61	15 0	0 0	186 3	1 0	0 0	3 0	6 0
Республика Коми	107 1	391 58	16 0	8 0	63 1	0 0	0 0	10 2	125 0
Республика Марий Эл	42 0	244 46	24 0	9 0	139 1	8 0	0 0	0 0	11 0
Республика Мордовия	52 0	210 70	9 0	10 0	44 0	1 0	0 0	0 2	23 0
Республика Северная Осетия	47 0	111 3	18 0	0 0	33 0	3 0	0 0	0 0	3 0
Республика Татарстан	177 0	1258 173	58 0	28 0	443 10	16 0	0 0	0 0	2 0
Республика Тыва	40 1	213 20	27 0	0 0	15 1	0 0	0 0	0 0	0 0
Удмуртская Республика	102 0	362 106	40 2	16 1	147 0	2 0	0 0	7 0	10 0
Республика Хакасия	48 1	224 40	13 0	2 0	65 0	1 0	0 0	0 0	0 0
Ингушская Республика	13 0	66 0	42 0	0 0	3 0	3 0	0 0	5 0	2 0
Чеченская Республика	36 0	157 6	107 4	1 0	5 0	4 0	0 0	19 0	2 0
Чувашская Республика	93 0	301 70	33 1	6 0	147 3	2 0	0 0	1 0	1 0
Республика Саха (Якутия)	94 0	365 28	45 1	10 0	40 4	5 0	0 0	94 3	10 0
Алтайский край	233 2	1356 152	53 0	12 0	209 1	33 0	0 0	0 0	2 0
Забайкальский край	86 0	704 64	57 0	1 0	244 11	10 0	1 0	46 0	13 0
Камчатский край	16 0	271 16	10 0	0 0	127 4	3 0	0 0	0 1	3 0

1	2	3	4	5	6	7	8	9	10
Краснодарский край	384 13	1407 220	75 3	9 0	664 7	28 0	3 0	3 0	2 0
Красноярский край	275 1	1665 184	70 8	4 0	435 6	15 0	2 0	2 0	17 0
Пермский край	192 1	843 199	32 5	16 0	411 24	3 0	0 0	7 0	5 0
Приморский край	182 0	2541 119	127 2	0 0	519 17	10 0	9 0	5 14	497 0
Ставропольский край	126 2	507 87	47 2	9 0	314 4	11 0	4 0	18 0	20 0
Хабаровский край	172 0	1729 70	94 1	8 0	345 11	13 0	1 0	13 0	58 0
Амурская область	54 0	550 68	31 1	2 0	296 8	3 1	0 0	27 0	20 0
Архангельская область	142 0	723 98	39 0	7 0	297 6	3 0	2 0	4 1	23 0
Ненецкий автономный округ	2 0	16 3	1 0	0 0	6 0	0 0	0 0	1 0	0 0
Астраханская область	55 0	224 43	16 3	0 0	255 3	2 0	0 0	101 1	36 0
Белгородская область	126 0	287 65	19 0	10 0	149 2	3 0	0 0	9 0	6 0
Брянская область	95 0	797 107	45 0	21 0	176 4	6 0	0 0	27 0	4 0
Владимирская область	136 0	597 126	22 3	24 0	204 4	5 0	0 0	54 1	21 0
Волгоградская область	225 0	1221 154	74 2	5 0	416 5	10 0	2 0	11 0	17 0
Вологодская область	89 0	381 129	16 1	11 0	229 0	3 0	0 0	0 0	5 0
Воронежская область	220 0	842 144	59 0	29 0	151 3	21 0	3 0	0 4	181 0
Ивановская область	79 0	273 69	16 0	8 0	181 4	5 0	1 0	0 17	117 0
Иркутская область	231 0	1261 162	48 2	8 0	591 4	3 0	1 0	2 3	14 0
Калининградская область	127 1	441 54	22 0	7 0	426 0	6 0	1 0	11 1	35 0
Калужская область	90 0	373 73	11 1	7 0	186 1	1 0	0 0	0 0	0 0
Кемеровская область	223 1	1589 190	38 0	3 0	240 1	9 0	1 0	0 0	2 0
Кировская область	95 1	746 154	42 3	33 2	98 0	1 0	0 0	0 11	256 0
Костромская область	71 1	232 45	15 0	6 0	78 0	0 0	0 0	0 1	1 0
Курганская область	91 2	464 82	37 2	5 0	257 1	2 0	1 0	2 1	16 0
Курская область	53 0	190 38	21 0	10 0	117 1	4 0	0 0	5 0	8 0
Ленинградская область	205 0	954 158	15 3	11 0	274 6	7 0	0 0	0 0	85 0
г. Санкт-Петербург	543 0	1653 115	6 0	2 0	136 4	4 0	4 0	88 1	21 0
Липецкая область	67 0	347 69	14 3	13 0	90 3	10 0	0 0	89 0	8 0
Магаданская область	16 0	132 9	4 0	0 0	17 0	1 0	0 0	1 1	39 0
г. Москва	904 0	3736 138	36 2	5 0	589 6	20 0	6 0	146 12	322 0

1	2	3	4	5	6	7	8	9	10
Московская область	622 2	2013 320	17 1	50 0	728 8	13 0	2 0	41 3	73 0
Мурманская область	41 0	354 24	17 0	0 0	271 0	6 0	1 0	8 0	18 0
Нижегородская область	317 0	1032 232	31 9	20 0	464 10	5 0	0 0	0 0	4 0
Новгородская область	57 2	338 74	13 3	7 0	123 3	6 0	0 0	17 1	10 0
Новосибирская область	294 0	1469 171	44 4	12 0	280 6	8 0	2 0	0 1	27 0
Омская область	237 0	1137 125	35 0	8 0	83 0	29 1	3 0	0 0	1 0
Оренбургская область	104 0	788 118	65 2	8 0	398 5	19 0	1 0	4 1	12 0
Орловская область	55 0	193 46	13 0	6 0	81 0	3 0	0 0	1 1	91 0
Пензенская область	81 0	392 92	19 1	16 0	188 1	6 0	2 0	10 0	4 0
Псковская область	101 0	320 124	10 0	8 0	133 1	3 0	0 0	0 5	99 0
Ростовская область	219 2	1240 188	68 1	6 0	263 4	7 0	0 0	0 12	206 0
Рязанская область	58 0	330 56	20 0	14 0	194 0	3 0	0 0	23 0	18 0
Самарская область	230 1	1210 149	17 0	9 0	520 7	10 0	0 0	0 6	24 0
Саратовская область	182 0	900 120	19 0	7 0	116 0	10 0	0 0	159 1	75 0
Сахалинская область	33 0	300 29	25 0	0 0	54 0	4 0	0 0	0 11	195 0
Свердловская область	395 0	1414 248	24 1	30 0	555 24	11 0	2 0	23 3	167 0
Смоленская область	64 1	517 85	13 0	4 0	151 0	4 0	0 0	1 1	20 0
Тамбовская область	64 0	289 57	26 0	16 0	120 3	11 0	1 0	38 1	14 0
Тверская область	72 1	439 117	30 5	21 0	257 2	3 0	0 0	17 0	12 0
Томская область	41 0	396 65	17 3	4 0	60 1	3 0	0 0	12 7	156 0
Тульская область	125 0	388 65	15 3	11 1	127 1	3 0	0 0	11 14	179 0
Тюменская область	192 1	651 93	39 1	16 0	163 8	5 0	4 0	3 0	4 0
Ханты-Мансийский АО	352 0	646 57	31 2	6 0	191 1	4 0	1 0	14 0	15 0
Ямало-Ненецкий АО	146 1	175 14	16 0	0 0	65 2	0 0	0 0	36 0	20 0
Ульяновская область	91 2	205 57	12 0	4 0	165 4	6 0	0 0	12 2	125 0
Челябинская область	333 0	1703 207	85 4	14 0	405 2	12 0	1 0	5 2	37 0
Ярославская область	144 0	1116 114	8 0	6 1	73 3	1 0	3 0	0 0	98 0
Еврейская автономная область	13 142	10 8	0 1	0 33	0 0	0 1	0 0	1 0	37 0
Чукотский АО	3 18	2 2	0 0	0 7	0 0	0 1	0 0	1 0	1 0

### 3. Крупные пожары и их последствия

Таблица 45

#### Пожары с крупным материальным ущербом в Российской Федерации в 2008-2012 гг.

Перечень показателей	2008	2009	2010	2011	2012
1	2	3	4	5	6
Количество крупных пожаров	57	33	57	84	78
в % к общему числу пожаров	0.03	0.02	0.03	0.05	0.05
Ущерб от крупных пожаров, тыс. руб. (действ.)	3300879	2554430	4744168	8619657	6712937
в % от общего ущерба от пожаров	26.99	22.82	32.57	47.36	42.78

Примечание: критерии отнесения пожаров к пожарам с крупным материальным ущербом

2008 г. с 01.01 по 31.12 - 7866 тыс. руб. и более  
 2009 г. с 01.01 по 31.12 - 14809 тыс. руб. и более  
 2010 г. с 01.01 по 31.12 - 14809 тыс. руб. и более

2011 г. с 01.01 по 31.05 - 14809 тыс. руб. и более  
 2011 г. с 01.06 по 31.12 - 15769 тыс. руб. и более  
 2012 г. с 01.01 по 31.12 - 15769 тыс. руб. и более

Таблица 46

#### Распределение основных показателей крупных пожаров в Российской Федерации за 2008-2012 гг., по объектам их возникновения

Объект пожара	Количество пожаров, ед. Прямой материальный ущерб, тыс. руб. (действ.)				
	2008	2009	2010	2011	2012
1	2	3	4	5	6
Здания производственного назначения	9 1742446	10 388816	8 2302602	20 1774111	17 1960456
Складские здания, сооружения	16 498266	10 1482948	20 1261595	21 5032023	20 1896719
Здания, сооружения и помещения торгового предприятия	7 345483	5 451078	6 236620	16 666792	13 787457
Здания, помещения учебно-воспитательного назначения	0 0	0 0	1 15455	0 0	1 27055
Здания, сооружения и помещения для культурно-досуговой деятельности населения и религиозных обрядов	2 80232	1 17960	0 0	0 0	2 70472
Здания, помещения здравоохранения и социального обслуживания населения	0 0	1 17000	0 0	0 0	0 0
Здание сервисного обслуживания населения	2 40226	1 19276	1 17940	4 243621	1 72822
Административные здания	4 48692	1 20327	3 196383	2 40956	5 336922
Здания и помещения для временного пребывания (проживания) людей	1 10987	0 0	2 36230	1 18712	2 655077
Здание жилого назначения и надворные постройки	6 66861	1 18000	7 379061	10 267669	7 521721
в т.ч. жилой дом	5 57861	1 18000	5 342117	9 247749	4 206124
Здание с/х назначения	0 0	0 0	1 25361	0 0	3 183367
Места открытого хранения веществ, материалов, с/х угодья и прочие открытые территории	2 86551	1 30000	1 21340	2 77686	1 25000
Сооружения, установки промышленного назначения	3 322201	1 94025	1 74537	3 115296	3 123825
Строящиеся (реконструируемые) здания (сооружения)	2 17878	0 0	2 76365	1 140152	1 18610
Транспортное средство	3 41056	1 15000	3 80980	2 133995	1 17000
Прочие объекты пожара	0 0	0 0	1 19700	2 108644	1 16433

Таблица 47

**Распределение основных показателей крупных пожаров  
в Российской Федерации за 2008-2012 гг., по причинам их возникновения**

Причина пожара	Количество пожаров, ед. Прямой материальный ущерб, тыс. руб. (действ.)				
	2008	2009	2010	2011	2012
1	2	3	4	5	6
Поджог	7 183839	6 164701	4 218310	14 892263	16 1533028
Неисправность производственного оборудования, нарушение тех. процесса производства	5 338998	1 94025	2 153404	7 628325	3 196633
НПУ и эксплуатации электрооборудования	15 1793870	9 780907	22 2927031	32 1447301	21 2583779
НППБ при проведении электрогазосварочных работ	2 167405	0 0	4 81891	2 182845	4 78868
НППБ при использовании пиротехнических изделий*	- -	- -	- -	- -	1 72822
Взрывы	0 0	0 0	0 0	1 69426	1 24947
Самовозгорание веществ и материалов	0 0	0 0	0 0	0 0	2 178081
НПУ и эксплуатации печей	1 9000	1 33178	1 17424	2 83337	1 27510
НПУиЭ теплогенерирующих агрегатов и установок	1 7878	2 41962	0 0	0 0	0 0
Нарушение ПЭ бытовых газовых, керосиновых, бензиновых и др. устройств	0 0	0 0	0 0	1 16414	0 0
Нарушение ППБ при проведении огневых работ (отогревание труб, двигателей и пр.)	3 61809	0 0	2 173940	4 365202	3 167523
Неосторожное обращение с огнем	12 523753	7 1092548	11 645656	9 633080	13 507588
в т.ч. неост. обращение с огнем детей	0 0	0 0	0 0	0 0	0 0
Грозовой разряд	1 10200	1 146188	0 0	0 0	0 0
Неустановленная причина	3 38957	3 116647	7 420381	6 3266582	7 1165127
Прочие причины	7 165170	2 69276	2 49150	4 890184	5 157381
НПУЭ транспортных средств	0 0	1 15000	2 56980	2 144698	1 19651

\* - введён Приказом МЧС России от 30.12.2011 №803

Таблица 48

**Сведения о пожарах с групповой гибелью людей (5 человек и более)  
в Российской Федерации за 2008-2012 гг.**

Годы	Количество пожаров с групповой гибелью людей, ед.	Количество погибших, чел.
1	2	3
2008	34	187
2009	32	293
2010	23	140
2011	26	154
2012	31	193

## 4. Оперативная деятельность ГПС МЧС России

Таблица 49

### Основные среднестатистические показатели оперативного реагирования и тушения пожаров в 2009-2012 гг.

Наименование показателя	2009	2010	2011	2012
1	3	4	5	6
<b>Среднее время сообщения о пожаре, мин</b>				
Все пожары	4.13	3.61	3.25	2.84
Пожары в городах	3.07	2.78	2.55	2.28
Пожары в сельской местности	5.73	4.82	4.26	3.6
<b>Среднее время прибытия первого пожарного подразделения, мин</b>				
Все пожары	10.12	9.57	9.08	8.76
Пожары в городах	7.12	6.86	6.66	6.5
Пожары в сельской местности	15.01	13.81	12.87	12.18
<b>Среднее время подачи первого ствола, мин</b>				
Все пожары	1.58	1.44	1.33	1.24
Пожары в городах	1.64	1.5	1.37	1.26
Пожары в сельской местности	1.3	1.2	1.17	1.12
<b>Среднее время свободного горения, мин</b>				
Все пожары	16.05	14.8	13.8	12.96
Пожары в городах	12.02	11.27	10.73	10.15
Пожары в сельской местности	22.23	19.99	18.45	17.02
<b>Среднее время локализации пожара, мин</b>				
Все пожары	11.34	11.53	10.49	9.57
Пожары в городах	9.91	10.07	9.42	8.59
Пожары в сельской местности	12.87	12.97	11.48	10.39
<b>Среднее время ликвидации открытого горения, мин</b>				
Все пожары	13.82	13.94	12.59	11.6
Пожары в городах	10.13	10.14	9.43	8.85
Пожары в сельской местности	18.07	18.23	16.25	14.54
<b>Среднее время тушения пожара, мин</b>				
Все пожары	25.37	25.7	23.32	21.39
Пожары в городах	19.96	20.18	18.94	17.45
Пожары в сельской местности	31.32	31.56	28.03	25.21
<b>Среднее время ликвидации последствий пожара, мин</b>				
Все пожары	28.27	31.28	29.9	29.92
Пожары в городах	19.88	21.57	21.05	20.87
Пожары в сельской местности	36.61	39.53	37.59	37.53
<b>Среднее время занятости на пожаре, мин</b>				
Все пожары	54.58	57.86	54.28	52.33
Пожары в городах	40.79	42.54	40.85	39.25
Пожары в сельской местности	70.52	73.83	68.27	65.47
<b>Среднее время обслуживания вызова, мин</b>				
Все пожары	64.65	67.28	63.26	61.11
Пожары в городах	47.86	49.35	47.43	45.77
Пожары в сельской местности	85.23	87.33	80.96	77.56

Среднее время прибытия первого караула к месту пожара



Среднее время тушения пожара

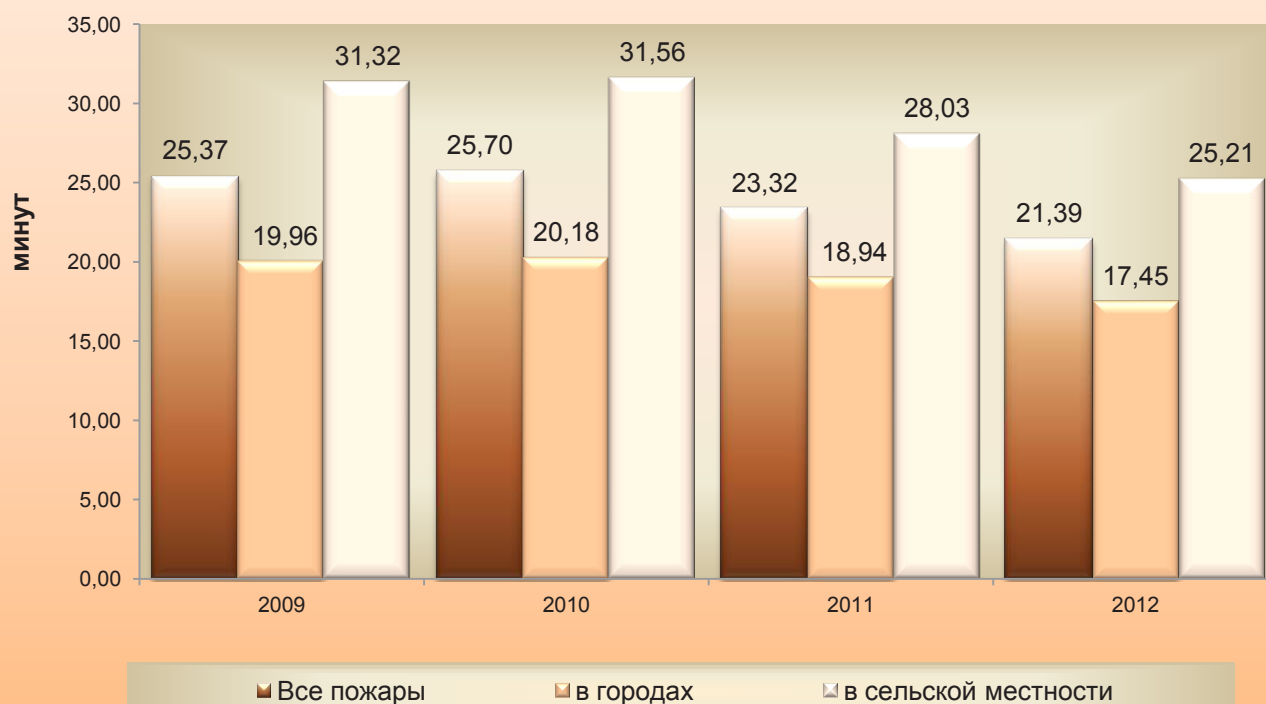



### Выполнение обязанностей первого руководителя тушения пожара основными должностными лицами пожарной охраны в 2010-2012 гг.

Наименование показателя	Количество пожаров, ед.		
	2010	2011	2012
1	4	5	6
<b>Должностное лицо регионального центра МЧС России</b>			
Всего	61	13	20
в городах	56	9	11
в сельской местности	5	4	9
<b>Руководитель (зам. руководителя) ППС субъекта РФ</b>			
Всего	122	90	81
в городах	71	53	28
в сельской местности	51	37	53
<b>Должностное лицо органа управления (службы пожаротушения) ППС субъекта РФ</b>			
Всего	2469	1913	1250
в городах	2037	1556	941
в сельской местности	432	357	309
<b>Руководитель (зам. руководителя) органа управления (службы пожаротушения) ФПС ГПС</b>			
Всего	-	-	88
в городах	-	-	69
в сельской местности	-	-	19
<b>Должностное лицо органа управления (службы пожаротушения) ФПС ГПС</b>			
Всего	-	-	366
в городах	-	-	332
в сельской местности	-	-	34
<b>Начальник (зам. начальника) отряда</b>			
Всего	2375	1532	1275
в городах	1343	935	750
в сельской местности	1032	597	525
<b>Начальник (зам. начальника) пожарной части</b>			
Всего	13253	11659	10711
в городах	5222	4715	4249
в сельской местности	8031	6944	6462
<b>Начальник караула пожарной части (отдельного поста)</b>			
Всего	114348	110877	107915
в городах	79787	76829	73878
в сельской местности	34561	34048	34037
<b>Помощник начальника караула пожарной части (отдельного поста)</b>			
Всего	-	-	2150
в городах	-	-	1384
в сельской местности	-	-	766
<b>Командир отделения</b>			
Всего	13679	13297	11955
в городах	5067	5202	4387
в сельской местности	8612	8095	7568
<b>Должностное лицо органа государственного пожарного надзора</b>			
Всего	576	323	225
в городах	155	92	55
в сельской местности	421	231	170
<b>Начальник (зам. начальника) спец. подразделения ФПС ГПС</b>			
Всего	22	24	9
в городах	19	22	7
в сельской местности	3	2	2
<b>Начальник (зам. начальника) службы пожаротушения спец. подразделения ФПС ГПС</b>			
Всего	103	122	74
в городах	96	114	71
в сельской местности	7	8	3
<b>Должностное лицо ведомственной пожарной охраны</b>			
Всего	722	472	407
в городах	217	130	106
в сельской местности	505	342	301
<b>Должностное лицо муниципальной пожарной охраны</b>			
Всего	2144	1979	1662
в городах	177	209	149
в сельской местности	1967	1770	1513
<b>Должностное лицо добровольной пожарной охраны</b>			
Всего	3855	3359	3814
в городах	237	86	122
в сельской местности	3618	3273	3692
<b>Должностное лицо частной пожарной охраны</b>			
Всего	149	158	163
в городах	88	112	113
в сельской местности	61	46	50

**Распределение пожаров по временам прибытия первого караула  
к месту пожара в 2008-2012 гг.**

Время прибытия	Количество пожаров, ед. Погибло людей, чел. Прямой материальный ущерб, % от общего				
	2008	2009	2010	2011	2012
1	2	3	4	5	6
1 минута	1803	1832	2041	1789	1767
	133	115	126	104	96
	0.7	1.0	1.1	1.8	0.7
2 минуты	6559	7661	7610	7642	7585
	500	639	510	479	562
	3.4	13.6	6.5	4.0	9.4
3 минуты	12066	13666	13266	13413	14030
	942	1018	960	991	955
	8.7	9.3	7.5	5.7	6.6
4 минуты	14227	15799	15453	14784	14991
	1060	1085	1065	994	952
	6.6	9.0	7.5	6.5	8.7
5 минут	18427	18004	17593	16787	17255
	1368	1277	1242	1108	1179
	8.6	7.4	8.6	7.4	11.1
6 минут	14769	15153	14829	14273	14930
	1050	1017	1037	1019	1001
	7.7	7.8	7.7	8.7	14.9
7 минут	12823	12556	11913	11324	11171
	930	894	836	834	778
	7.0	7.3	6.6	4.5	5.5
8 минут	10444	10816	10382	9886	9419
	728	731	702	724	642
	4.7	5.9	6.1	5.7	7.1
9 минут	8486	9497	9165	8523	8343
	584	671	673	612	594
	7.81	4.56	7.52	6.33	6.47
10 минут	9551	12210	13397	12425	12298
	727	887	1075	926	917
	4.2	6.7	10.3	30.7	8.9
11 - 15 минут	23905	17105	15572	13956	13244
	1746	1247	1187	1115	1088
	11.4	8.5	11.0	7.3	8.7
16 - 20 минут	12979	16623	16801	14444	13296
	1007	1420	1526	1326	1224
	6.6	9.9	11.9	8.2	8.2
21 - 30 минут	13408	7634	5948	4486	4108
	1147	715	523	350	354
	7.3	4.7	4.2	1.7	2.0
более 30 минут	11420	6553	4397	3294	2675
	1093	669	481	349	306
	15.3	4.2	3.5	1.4	1.8

**Распределение пожаров и их последствий по времени  
сообщения о пожаре в 2008-2012 гг.**

Время сообщения о пожаре, час/мин	Количество пожаров, ед. Погибло людей, чел. Прямой материальный ущерб, % от общего				
	2008	2009	2010	2011	2012
1	2	3	4	5	6
<b>00.01 - 01.59</b>	19445	18539	17736	16605	16034
	1823	1805	1616	1501	1367
	8.8	10.0	9.3	10.3	9.5
<b>02.00 - 03.59</b>	19937	19026	18840	17914	17540
	1662	1665	1641	1506	1431
	12.0	13.1	12.3	12.2	15.7
<b>04.00 - 05.59</b>	15521	15070	14453	13704	13455
	1534	1338	1345	1234	1257
	13.9	11.8	8.5	9.9	14.9
<b>06.00 - 07.59</b>	10509	9963	9748	9315	9346
	1285	1168	1087	1059	1010
	5.2	5.5	4.4	4.7	5.2
<b>08.00 - 09.59</b>	8874	8429	8444	8190	8155
	903	829	785	724	809
	6.3	7.4	4.2	2.8	4.5
<b>10.00 - 11.59</b>	10445	9969	10289	9784	9459
	702	691	642	623	641
	6.7	4.0	5.0	5.9	6.8
<b>12.00 - 13.59</b>	13232	12661	12561	11486	11266
	739	627	700	550	526
	5.7	5.0	6.7	6.4	4.3
<b>14.00 - 15.59</b>	16524	15406	15039	13886	13144
	831	713	700	641	621
	6.5	6.4	8.7	5.5	4.8
<b>16.00 - 17.59</b>	17196	16121	15482	14791	14170
	821	800	749	698	695
	14.9	12.6	8.8	22.2	11.3
<b>18.00 - 19.59</b>	16974	15973	15350	14884	14185
	979	919	890	805	756
	5.4	8.3	6.2	6.6	11.3
<b>20.00 - 21.59</b>	16775	15488	14554	14452	13859
	1124	1019	1011	929	890
	7.9	8.7	19.7	5.9	5.9
<b>22.00 - 00.00</b>	17282	15824	15359	14560	13999
	1398	1267	1251	1200	1105
	6.7	7.1	6.1	7.6	5.8

### Количество пожаров

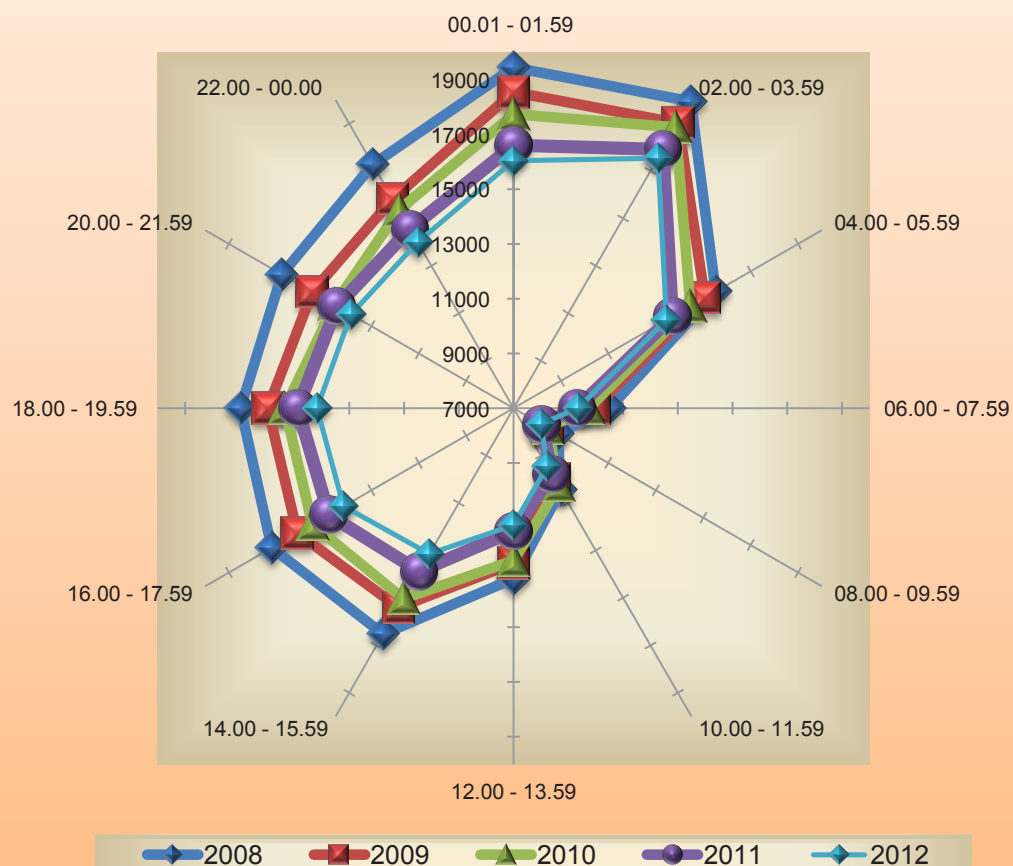

### Погибло людей

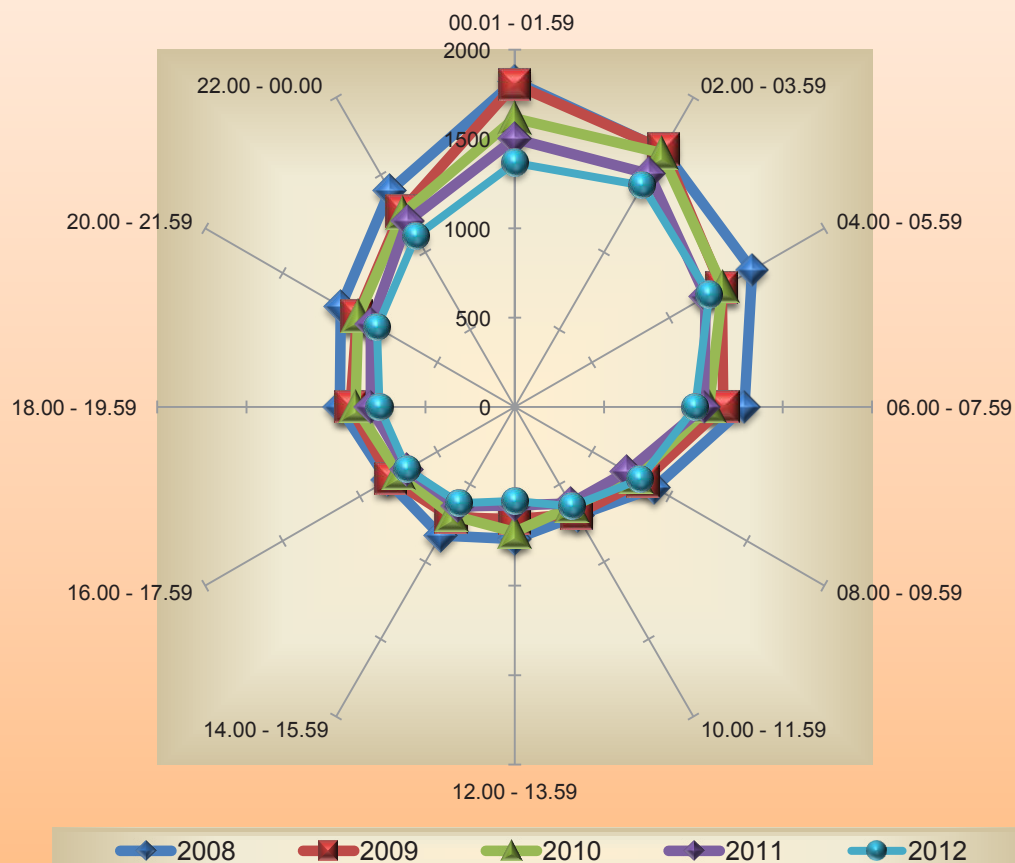

**Использование пожарных стволов при тушении пожаров в 2008-2012 гг.**

Вид пожарного ствола	Количество пожаров, ед.				
	2008	2009	2010	2011	2012
1	2	3	4	5	6
<b>Ствол А:</b>	9484	8495	8309	6896	6246
- 1-3 ствола	8967	8066	7872	6553	5878
- 4-6 стволов	370	320	359	284	309
- 7-10 стволов	46	74	57	47	49
- более 10 стволов	50	34	20	12	10
<b>Ствол Б:</b>	158956	151566	146385	138316	134651
- 1-3 ствола	151454	144734	138692	131881	128304
- 4-6 стволов	6806	6291	7036	5986	5922
- 7-10 стволов	471	400	524	379	360
- более 10 стволов	124	139	127	67	65
<b>Ствол лафетный:</b>	1220	1009	1010	976	861
- 1-3 ствола	1180	974	974	926	824
- 4-6 стволов	27	27	33	44	30
- 7-10 стволов	4	4	2	3	4
- более 10 стволов	3	4	1	3	3
<b>Ствол пенный:</b>	2661	2154	2130	1909	1712
- 1-3 ствола	2607	2128	2096	1867	1683
- 4-6 стволов	29	22	26	37	26
- 7-10 стволов	2	0	2	4	0
- более 10 стволов	0	3	6	1	3
<b>Ствол порошковый:</b>	70	34	40	39	57
- 1-3 ствола	64	32	35	31	49
- 4-6 стволов	5	2	3	7	7
- 7-10 стволов	0	0	2	0	1
- более 10 стволов	0	0	0	1	0
<b>Ствол водопенный</b>	-	1417	1349	1471	1640
- 1-3 ствола	-	1408	1333	1466	1630
- 4-6 стволов	-	7	15	3	9
- 7-10 стволов	-	0	0	1	0
- более 10 стволов	-	2	1	1	1
<b>Ствол высокого давления</b>	-	1767	1611	1993	2367
- 1-3 ствола	-	1762	1602	1989	2365
- 4-6 стволов	-	0	5	1	2
- 7-10 стволов	-	2	1	1	0
- более 10 стволов	-	1	2	2	0

**Использование основных видов пожарной техники  
при тушении пожаров в 2008-2012 гг.**

Вид пожарной техники	Количество пожаров, ед.				
	2008	2009	2010	2011	2012
1	2	3	4	5	6
Автоцистерна	177271	165906	160235	151730	147895
Автонасос	1145	654	388	338	355
Насосная станция	69	19	24	28	43
Автомобиль насосно-рукавный	689	766	849	812	840
Пожарный автомобиль пенного тушения	91	55	62	54	51
Автомобиль порошкового тушения	36	46	23	18	22
Автомобиль комбинированного тушения	31	20	8	4	7
Автомобиль аэродромный	90	99	86	69	57
Автомобиль газодымного тушения	15	8	6	4	2
Автомобиль технической службы	105	110	165	41	15
Автомобиль дымоудаления	270	143	214	174	165
Автомобиль газодымной службы	2324	1743	1447	1317	1446
Автомобиль связи и освещения	742	577	517	378	397
Штабной автомобиль	12211	9994	9780	8607	8404
Коленчатый автоподъемник	699	714	573	658	642
Автолестница	14727	12377	11744	10916	10267
Мотопомпа	273	408	540	640	792
Вспомогательная техника	5188	4872	5066	4566	4616
Поезд, судно, вертолет, самолет	191	151	183	110	118

**Распределение пожаров по количеству единиц пожарной техники,  
одновременно использовавшейся при тушении в 2008-2012 гг.**

Число единиц пожарной техники	Количество пожаров									
	2008		2009		2010		2011		2012	
	ед.	%	ед.	%	ед.	%	ед.	%	ед.	%
<b>1</b>	<b>2</b>	<b>3</b>	<b>4</b>	<b>5</b>	<b>6</b>	<b>7</b>	<b>8</b>	<b>9</b>	<b>10</b>	<b>11</b>
1	48591	24.05	47384	25.26	45211	25.18	43401	25.75	40209	24.68
2	69658	34.48	65523	34.93	61367	34.18	59805	35.49	59941	36.79
3	30925	15.31	28135	15.00	27504	15.32	25153	14.92	24850	15.25
4	13458	6.66	11797	6.29	12381	6.90	11257	6.68	11173	6.86
5	6526	3.23	5799	3.09	5863	3.27	5320	3.16	5212	3.20
6	3371	1.67	2980	1.59	3266	1.82	2755	1.63	2622	1.61
7	1794	0.89	1727	0.92	1824	1.02	1520	0.90	1501	0.92
8	1206	0.60	1100	0.59	1177	0.66	1057	0.63	950	0.58
9	728	0.36	624	0.33	596	0.33	585	0.35	586	0.36
10	548	0.27	454	0.24	427	0.24	374	0.22	362	0.22
11	354	0.18	292	0.16	336	0.19	308	0.18	292	0.18
12	204	0.10	193	0.10	226	0.13	201	0.12	196	0.12
13	154	0.08	117	0.06	157	0.09	109	0.06	110	0.07
14	87	0.04	83	0.04	106	0.06	73	0.04	96	0.06
15	77	0.04	49	0.03	57	0.03	65	0.04	65	0.04
более 15	248	0.12	170	0.09	178	0.10	167	0.10	163	0.10
не использовались	23730	11.75	21144	11.27	18857	10.50	16383	9.72	14590	8.96

**Распределение пожаров по количеству единиц техники,  
использовавшейся при тушении**



Таблица 56

### Участие в тушении пожаров основных видов пожарной охраны и населения в 2009-2012 гг.

Участник тушения пожара	2009	2010	2011	2012
	Количество пожаров, ед.			
1	2	3	4	5
Сотрудники (работники) территориальных подразделений ФПС ГПС	135190	129998	121778	118146
Сотрудники (работники) объектовых подразделений ФПС ГПС	5550	4783	3938	2949
Сотрудники (работники) специальных подразделений ФПС ГПС	640	1381	1369	1452
Сотрудники (работники) договорных подразделений ФПС ГПС*	-	-	-	645
Работники территориальных подразделений ППС субъекта РФ	33490	35065	34220	33308
Работники объектовых подразделений ППС субъекта РФ	678	253	157	119
Работники ведомственной пож. охраны	4572	3913	2982	2378
Члены добровольной пож. охраны	9055	9536	8771	11217
Работники муниципальной и частной пожарной охраны	6867	7090	6455	5738
Население, работники предприят., орг-ции, учреждения	29483	27024	24869	23452
Работники спасательных подразделений	480	282	256	252

\* - введен Приказом МЧС России от 30.12.2011 г. №803

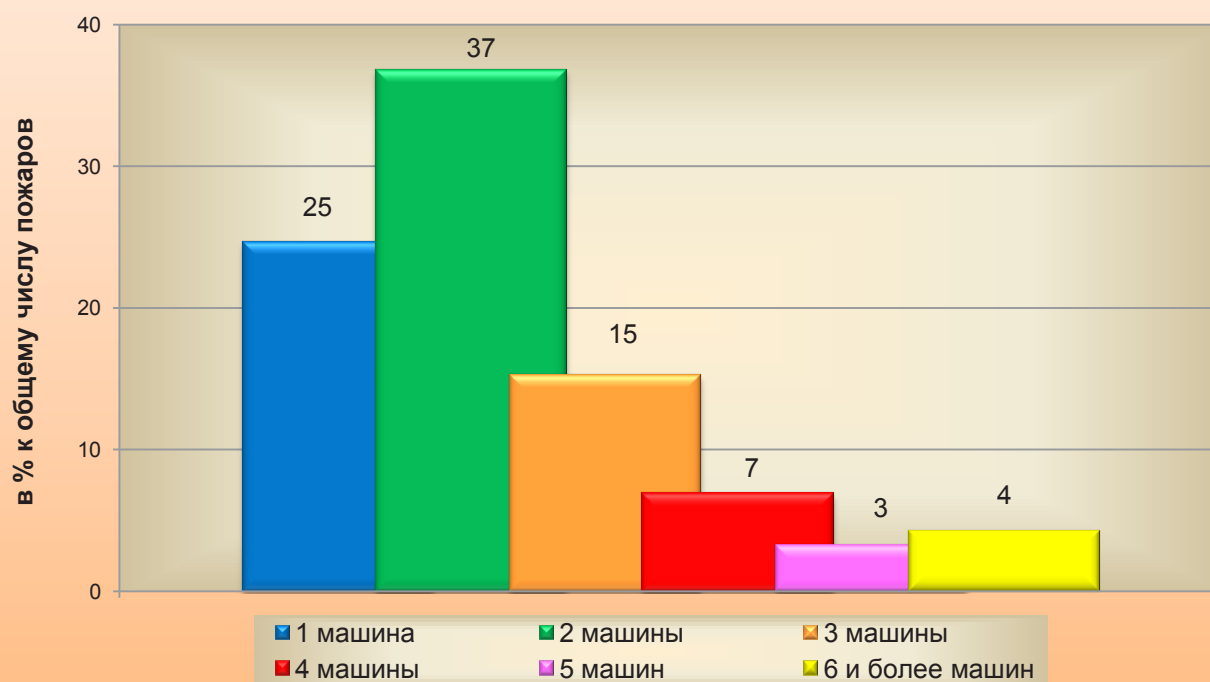
#### Распределение пожаров в зависимости от участника их тушения

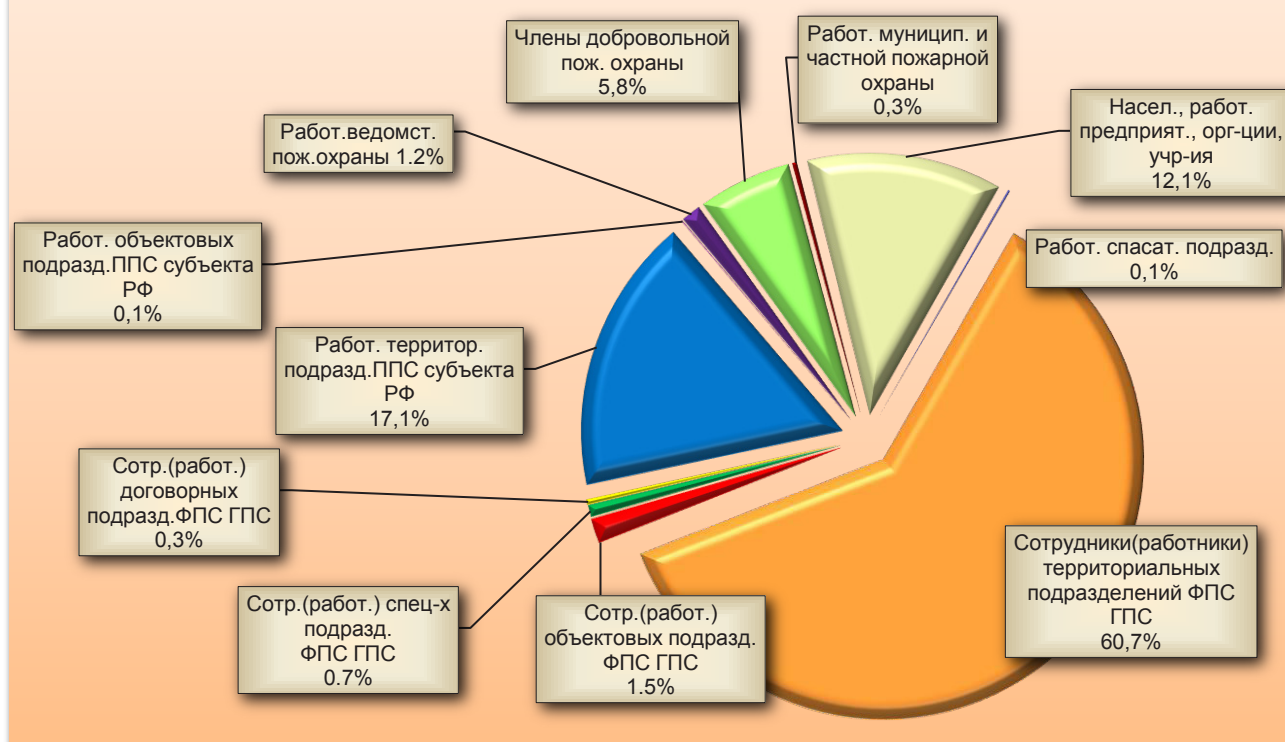



**Распределение пожаров по продолжительности ликвидации в 2009-2012 гг.**

Интервал времени ликвидации пожара, мин.	Количество пожаров, ед. Погибло людей, чел. Прямой материальный ущерб, % от общей величины ущерба			
	2009	2010	2011	2012
1	2	3	4	6
от 1 до 5	75411	71142	70846	72686
	4134	3745	3560	3607
	22.1	17.0	18.5	17.9
от 6 до 10	29239	28470	28052	29420
	2175	2199	2189	2282
	12.6	11.7	10.6	12.8
от 11 до 15	15843	16355	15141	14323
	1426	1480	1378	1421
	7.8	8.3	7.6	8.6
от 16 до 30	22987	22803	19312	17073
	2185	2304	2088	1901
	20.7	15.4	13.3	13.8
от 31 до 60	11748	11512	8945	7555
	1400	1307	976	840
	17.0	11.2	9.6	10.9
от 61 до 90	3418	3408	2719	2335
	428	411	366	317
	4.8	7.2	5.5	6.9
от 91 до 120	1262	1214	1056	846
	194	153	151	93
	2.0	2.5	6.7	1.9
более 120	2041	1912	1546	1376
	321	295	246	199
	12.7	11.4	26.7	26.2

Таблица 58

**Распределение количества водоисточников, использовавшихся при тушении пожаров в 2008-2012 гг., по их видам**

Вид водоисточника	Количество водоисточников, ед.				
	2008	2009	2010	2011	2012
1	2	3	4	5	6
Забор воды из водоема	12611	11040	10706	9104	9085
Забор воды из пожарного гидранта	15034	17080	16404	14365	14855
Забор воды из внутреннего противопожарного водопровода	574	812	634	600	572
Забор воды из емкости у места пожара	-	492	452	520	507
Подвоз воды к месту пожара	48489	31810	31426	27059	25385
Прочие	4733	9170	9399	8454	6974

**Среднестатистические показатели оперативного реагирования  
и тушения пожаров по субъектам Российской Федерации в 2011-2012 гг.**

Наименование субъекта Российской Федерации	Среднее время сообщения о пожаре, мин.				Среднее время прибытия первого пожарного подразделения к месту пожара, мин.			
	2011		2012		2011		2012	
	Город	Село	Город	Село	Город	Село	Город	Село
1	2	3	4	5	6	7	8	9
Республика Адыгея	3.10	5.58	1.69	4.71	7.36	11.16	7.48	11.16
Республика Башкортостан	2.50	4.24	2.31	3.27	5.90	12.00	4.82	9.90
Республика Бурятия	1.10	1.31	1.08	1.56	6.58	11.41	6.34	11.14
Республика Алтай	1.57	4.86	0.97	6.48	5.53	11.74	4.43	10.71
Республика Дагестан	4.60	11.45	3.84	8.85	8.30	20.47	7.61	18.80
Кабардино-Балкарская Республика	5.35	8.30	4.22	5.48	7.25	15.80	6.38	14.29
Республика Калмыкия	1.86	2.27	2.19	2.09	5.77	15.46	5.02	10.62
Карачаево-Черкесская Республика	3.43	3.49	2.91	2.92	5.81	10.67	5.56	10.01
Республика Карелия	1.85	2.70	1.38	1.99	5.74	14.96	5.75	15.53
Республика Коми	1.13	1.57	1.04	1.41	5.55	10.19	5.80	10.11
Республика Марий Эл	3.33	6.41	1.95	2.41	5.79	10.93	5.60	10.48
Республика Мордовия	2.60	2.89	1.97	1.86	5.63	11.24	5.43	10.32
Республика Северная Осетия - Алания	3.76	5.34	2.03	4.03	6.33	13.23	5.82	13.24
Республика Татарстан	1.67	2.10	1.64	1.93	7.58	11.77	7.15	10.92
Республика Тыва	2.54	3.90	1.97	3.34	5.40	17.84	5.14	15.31
Удмуртская Республика	1.31	1.70	1.29	1.55	5.71	7.71	5.30	8.02
Республика Хакасия	1.82	4.38	1.55	3.23	6.59	10.81	6.30	10.20
Республика Ингушетия	3.91	2.72	2.28	2.83	7.13	10.01	7.72	10.24
Чеченская Республика	4.74	6.75	3.30	5.67	6.23	9.29	5.87	10.04
Чувашская Республика	2.16	2.87	1.57	1.89	5.84	10.89	5.72	9.52
Республика Саха (Якутия)	2.22	3.32	1.60	2.54	6.17	9.26	5.96	8.31
Алтайский край	2.40	4.20	2.26	3.70	7.28	8.17	7.40	7.66
Забайкальский край	4.00	6.37	4.12	6.52	6.51	15.88	6.88	14.55
Камчатский край	0.66	0.94	0.12	0.45	6.03	7.31	6.30	8.46
Краснодарский край	2.44	3.16	2.28	2.98	7.09	10.65	6.93	10.74
Красноярский край	4.16	6.20	2.70	3.66	6.86	15.86	6.48	13.92
Пермский край	1.31	1.56	1.06	1.37	6.40	9.83	6.33	8.82
Приморский край	2.84	4.64	2.62	3.96	7.70	15.49	7.58	14.97
Ставропольский край	3.12	4.91	2.78	4.01	6.55	11.03	6.50	11.28
Хабаровский край	1.49	2.23	1.42	1.57	8.40	15.81	8.24	13.71
Амурская область	1.28	2.40	1.20	1.94	5.64	8.37	5.55	8.23
Архангельская область	2.01	4.02	2.11	3.50	6.69	14.11	7.01	12.56
Ненецкий автономный округ	2.12	6.73	2.72	16.25	4.12	9.92	5.32	17.00
Астраханская область	2.04	2.46	1.31	1.91	6.17	7.71	6.27	7.71
Белгородская область	2.80	6.75	2.90	6.26	5.49	12.14	6.03	16.86
Брянская область	3.71	5.95	3.87	5.69	5.84	14.35	5.48	12.72
Владимирская область	3.01	3.64	2.80	2.85	5.49	12.80	5.64	12.34
Волгоградская область	2.64	3.86	2.44	3.96	6.99	12.35	7.11	12.71
Вологодская область	1.78	4.63	1.94	4.53	6.28	16.32	6.22	17.84
Воронежская область	3.64	5.96	3.07	4.99	7.22	13.95	7.21	13.00
Ивановская область	2.81	4.22	2.50	3.50	5.12	12.35	5.23	12.18

Наименование субъекта Российской Федерации	Среднее время сообщения о пожаре, мин.				Среднее время прибытия первого пожарного подразделения к месту пожара, мин.			
	2011		2012		2011		2012	
	Город	Село	Город	Село	Город	Село	Город	Село
1	2	3	4	5	6	7	8	9
Иркутская область	2.17	3.96	1.88	3.20	6.78	12.50	6.70	12.39
Калининградская область	2.85	5.15	2.92	5.11	6.83	15.93	7.29	16.15
Калужская область	1.78	1.88	1.95	2.15	5.15	12.78	4.84	11.53
Кемеровская область	3.77	6.21	3.42	4.93	7.63	15.06	6.70	13.65
Кировская область	1.87	3.61	1.72	3.07	5.11	12.18	4.80	9.80
Костромская область	10.42	13.59	11.02	13.64	6.80	16.18	5.92	13.54
Курганская область	2.45	5.06	1.76	3.87	6.54	7.87	6.20	7.36
Курская область	3.27	6.00	2.01	3.91	4.61	13.38	5.02	13.41
Ленинградская область	2.79	2.98	2.09	2.73	6.33	15.68	6.46	16.25
г. Санкт-Петербург	0.32	-	0.49	-	7.89	-	7.28	-
Липецкая область	4.21	5.05	3.80	4.27	7.22	12.58	6.33	11.65
Магаданская область	0.57	3.15	0.40	1.91	5.55	13.67	5.44	13.90
г. Москва	1.60	-	1.39	-	6.34	-	6.58	-
Московская область	4.29	5.47	4.23	5.20	7.47	14.81	7.35	14.10
Мурманская область	0.96	1.20	1.03	1.31	5.13	16.18	4.96	12.35
Нижегородская область	2.69	3.28	2.39	3.10	7.39	10.69	6.94	10.15
Новгородская область	1.42	3.67	1.79	3.24	5.47	19.64	5.31	19.09
Новосибирская область	2.91	2.99	2.63	2.17	7.20	14.37	7.13	13.67
Омская область	2.33	4.57	2.07	4.08	6.60	10.10	6.82	11.09
Оренбургская область	2.66	3.66	2.23	3.14	7.05	9.06	7.00	9.41
Орловская область	3.17	6.67	2.25	5.69	4.30	13.55	4.30	13.20
Пензенская область	2.90	4.29	2.21	2.53	6.37	11.39	5.58	9.20
Псковская область	1.16	1.39	1.48	2.26	5.54	24.07	5.20	23.84
Ростовская область	2.79	5.10	2.34	4.31	6.49	13.28	6.91	12.35
Рязанская область	3.77	4.67	3.44	3.88	5.91	13.52	5.87	13.45
Самарская область	2.63	4.07	2.27	3.43	7.86	16.51	7.42	14.50
Саратовская область	1.91	2.38	1.60	1.99	4.85	11.05	4.11	7.45
Сахалинская область	2.61	4.29	2.20	3.42	5.89	11.49	5.22	9.65
Свердловская область	3.86	4.91	2.52	2.90	7.06	10.81	6.74	9.32
Смоленская область	3.79	4.34	3.50	3.64	5.65	16.08	5.20	15.13
Тамбовская область	3.30	5.58	2.65	4.69	6.79	14.97	6.60	14.69
Тверская область	3.87	5.02	3.53	4.40	5.49	17.66	6.08	16.66
Томская область	2.26	2.60	2.02	2.25	6.63	10.70	6.85	9.98
Тульская область	3.22	4.72	3.38	4.01	5.10	10.28	5.01	10.25
Тюменская область	2.09	2.85	1.48	1.94	6.73	7.97	6.96	7.93
Ханты-Мансийский автономный округ - Югра	3.16	3.55	3.75	3.36	6.08	9.89	6.12	10.46
Ямало-Ненецкий автономный округ	1.53	1.92	1.70	2.01	4.74	7.89	4.51	8.26
Ульяновская область	2.00	3.54	1.56	3.17	6.38	11.19	6.52	10.16
Челябинская область	2.19	5.42	2.12	4.47	6.28	12.70	6.20	11.44
Ярославская область	3.96	4.64	3.92	4.42	4.88	12.82	5.07	12.58
Еврейская автономная область	4.22	4.90	4.56	4.88	8.37	17.24	7.36	16.25
Чукотский автономный округ	1.23	5.55	0.69	2.09	3.83	5.15	4.20	10.09

**Среднестатистические показатели оперативного реагирования  
и тушения пожаров по субъектам Российской Федерации в 2011-2012 гг.**

Наименование субъекта Российской Федерации	Среднее время подачи первого ствола, мин.				Среднее время свободного горения, мин.			
	2011		2012		2011		2012	
	Город	Село	Город	Село	Город	Село	Город	Село
1	2	3	4	5	6	7	8	9
Республика Адыгея	1.20	1.20	1.01	1.04	11.69	18.02	10.16	16.87
Республика Башкортостан	1.42	1.21	1.12	1.08	9.84	17.56	8.29	14.37
Республика Бурятия	1.20	1.03	1.12	1.06	8.91	13.79	8.65	13.76
Республика Алтай	1.18	1.15	1.08	1.25	8.26	18.26	6.89	18.73
Республика Дагестан	1.23	1.42	1.23	1.29	14.57	33.25	12.68	28.90
Кабардино-Балкарская Республика	1.76	1.50	1.56	1.49	14.29	26.34	12.18	21.27
Республика Калмыкия	1.32	1.48	0.91	0.97	8.95	19.87	8.10	14.18
Карачаево-Черкесская Республика	1.04	1.01	1.01	1.00	10.25	15.17	9.48	14.19
Республика Карелия	1.49	1.33	1.32	1.21	9.30	20.12	8.57	19.24
Республика Коми	1.16	1.14	1.10	1.10	7.96	12.91	7.96	13.12
Республика Марий Эл	1.32	1.08	1.10	1.07	10.36	18.37	8.64	13.97
Республика Мордовия	1.06	1.03	1.01	1.03	9.30	15.14	8.53	13.21
Республика Северная Осетия - Алания	1.45	1.25	1.60	1.15	11.51	20.98	9.50	17.91
Республика Татарстан	1.12	1.12	1.11	1.12	10.41	15.02	9.96	13.98
Республика Тыва	1.36	1.19	1.23	1.24	9.44	23.05	8.35	20.57
Удмуртская Республика	1.29	1.09	1.28	1.12	8.34	10.57	7.78	10.68
Республика Хакасия	0.98	1.08	1.13	1.01	9.42	16.12	8.98	14.41
Республика Ингушетия	1.45	1.78	1.40	1.19	12.61	14.77	11.40	14.26
Чеченская Республика	1.22	1.19	1.08	1.17	12.35	17.25	10.24	16.87
Чувашская Республика	1.20	1.08	1.05	1.14	9.29	14.84	8.32	12.53
Республика Саха (Якутия)	1.19	1.27	1.25	1.38	9.58	14.50	8.94	12.45
Алтайский край	1.60	1.03	1.32	1.01	11.32	13.58	10.98	12.42
Забайкальский край	1.15	1.12	1.12	1.05	11.83	23.07	12.30	22.38
Камчатский край	1.34	1.20	1.20	1.15	8.10	9.61	7.60	10.12
Краснодарский край	1.05	1.04	1.02	1.01	10.71	14.90	10.23	14.73
Красноярский край	1.67	1.21	1.33	1.07	12.86	23.82	10.55	18.92
Пермский край	1.12	1.06	1.07	0.94	8.79	12.49	8.39	11.11
Приморский край	2.23	1.24	2.08	1.22	12.92	21.69	12.39	20.55
Ставропольский край	1.13	1.09	1.19	1.05	10.85	17.00	10.51	16.43
Хабаровский край	1.36	1.19	1.30	1.20	11.53	19.83	11.19	16.59
Амурская область	1.21	1.04	1.15	1.08	8.08	11.92	7.87	11.27
Архангельская область	1.31	1.45	1.37	1.45	10.39	20.10	10.59	17.32
Ненецкий автономный округ	1.76	3.69	1.08	1.91	7.67	19.93	9.33	30.73
Астраханская область	1.11	1.04	1.05	1.00	9.32	11.21	8.63	10.81
Белгородская область	1.04	1.27	1.31	1.40	9.56	20.43	10.33	24.61
Брянская область	1.25	1.10	1.19	1.15	10.89	21.59	10.59	19.97
Владимирская область	1.05	1.05	1.11	1.02	9.58	17.46	9.52	16.23
Волгоградская область	1.18	1.17	0.99	1.14	10.94	17.61	10.57	17.84
Вологодская область	1.28	1.28	1.20	1.07	9.37	22.28	9.48	23.46
Воронежская область	1.36	1.23	1.28	1.11	12.23	21.12	11.58	19.17
Ивановская область	1.11	1.06	1.08	1.00	9.07	17.66	8.74	16.73

Наименование субъекта Российской Федерации	Среднее время подачи первого ствола, мин.				Среднее время свободного горения, мин.			
	2011		2012		2011		2012	
	Город	Село	Город	Село	Город	Село	Город	Село
1	2	3	4	5	6	7	8	9
Иркутская область	1.11	1.07	1.11	1.05	10.08	17.55	9.70	16.65
Калининградская область	1.76	1.40	1.73	1.34	11.48	22.17	12.15	22.70
Калужская область	1.02	1.03	1.10	1.02	7.91	15.60	7.85	14.71
Кемеровская область	1.04	1.04	1.02	1.01	12.47	22.32	11.25	19.69
Кировская область	1.10	1.12	1.12	1.08	8.04	17.04	7.63	13.85
Костромская область	1.02	1.03	1.05	1.01	19.13	31.18	18.60	28.31
Курганская область	1.21	1.06	1.24	1.12	10.42	14.15	9.24	12.52
Курская область	1.08	1.04	1.02	1.00	8.96	20.67	8.37	18.03
Ленинградская область	1.32	1.23	1.34	1.10	10.68	20.31	10.07	20.41
г. Санкт-Петербург	1.70	-	1.32	-	10.06	-	9.14	-
Липецкая область	1.44	1.38	1.42	1.28	12.87	19.09	11.54	17.19
Магаданская область	1.29	2.08	1.38	1.27	7.41	19.40	7.35	23.55
г. Москва	1.91	-	1.87	-	9.97	-	9.86	-
Московская область	1.62	1.46	1.52	1.38	13.47	21.95	13.17	20.99
Мурманская область	1.95	2.16	1.62	2.15	8.16	21.57	7.69	15.79
Нижегородская область	1.24	1.10	1.11	1.11	11.33	15.16	10.50	14.43
Новгородская область	1.55	1.41	1.41	1.22	8.30	24.81	8.57	24.38
Новосибирская область	1.40	0.95	0.98	0.87	11.66	18.49	10.75	16.85
Омская область	1.61	1.24	1.52	1.07	10.64	15.98	10.45	16.31
Оренбургская область	1.07	1.00	1.17	0.98	10.92	13.82	10.41	13.62
Орловская область	1.01	1.00	1.19	1.09	8.72	21.23	7.74	19.98
Пензенская область	1.08	1.06	1.09	1.02	10.36	16.70	8.87	12.71
Псковская область	0.97	0.76	1.28	0.87	7.68	26.88	7.85	27.29
Ростовская область	1.07	1.04	0.98	1.04	10.40	19.49	10.41	17.81
Рязанская область	1.63	1.40	1.36	1.45	11.31	19.91	10.68	19.04
Самарская область	1.58	1.34	1.36	1.21	12.25	22.19	11.20	19.20
Саратовская область	1.17	1.10	1.14	1.05	7.93	14.52	6.85	10.50
Сахалинская область	1.69	1.86	1.80	1.77	10.33	17.42	9.06	15.31
Свердловская область	1.36	1.05	1.25	1.04	12.35	16.83	10.48	13.33
Смоленская область	1.27	1.09	1.19	1.11	10.71	21.36	9.85	20.11
Тамбовская область	1.40	1.48	1.31	1.48	11.50	22.11	10.71	20.90
Тверская область	1.36	1.14	1.18	1.14	10.69	24.02	10.71	22.27
Томская область	1.36	1.06	1.34	1.05	10.48	14.27	10.44	13.40
Тульская область	1.08	1.03	1.04	1.02	9.47	16.21	9.45	15.39
Тюменская область	1.23	1.11	1.04	1.02	10.10	11.92	9.49	10.99
Ханты-Мансийский автономный округ - Югра	1.06	1.04	1.04	1.05	10.37	14.46	11.02	15.17
Ямало-Ненецкий автономный округ	1.19	1.15	1.28	1.17	7.47	11.01	7.46	11.53
Ульяновская область	1.22	1.09	1.16	1.07	9.54	15.81	9.18	14.40
Челябинская область	1.28	1.12	1.06	1.07	9.76	19.29	9.41	17.07
Ярославская область	1.00	1.00	1.06	1.01	9.84	18.34	10.17	17.97
Еврейская автономная область	1.44	1.36	1.60	1.43	14.30	24.89	13.58	22.56
Чукотский автономный округ	2.25	3.43	2.71	2.00	7.52	10.07	7.56	16.17

**Среднестатистические показатели оперативного реагирования  
и тушения пожаров по субъектам Российской Федерации в 2011-2012 гг.**

Наименование субъекта Российской Федерации	Среднее время локализации пожара, мин.				Среднее время ликвидации открытого горения, мин.			
	2011		2012		2011		2012	
	Город	Село	Город	Село	Город	Село	Город	Село
1	2	3	4	5	6	7	8	9
Республика Адыгея	4.13	4.29	6.09	5.84	13.66	13.03	10.03	11.12
Республика Башкортостан	9.14	9.78	5.29	6.65	10.79	15.41	5.53	8.22
Республика Бурятия	8.43	8.93	7.21	7.93	8.47	11.74	8.48	12.18
Республика Алтай	5.54	7.26	5.98	6.47	8.34	17.89	9.36	12.49
Республика Дагестан	7.15	14.65	7.88	11.03	17.21	28.65	16.61	26.67
Кабардино-Балкарская Республика	11.66	11.46	11.09	10.49	12.02	12.09	10.00	11.55
Республика Калмыкия	5.20	6.73	3.98	6.56	9.23	11.80	7.53	9.69
Карачаево-Черкесская Республика	3.86	4.71	3.05	3.23	7.76	8.09	5.55	5.94
Республика Карелия	8.10	12.62	8.13	12.61	12.83	25.70	10.85	18.90
Республика Коми	10.14	15.01	10.26	15.52	12.79	23.10	14.28	21.83
Республика Марий Эл	7.59	11.40	6.30	8.19	7.91	15.14	6.42	11.03
Республика Мордовия	8.55	8.24	6.24	6.43	8.72	9.81	5.76	7.39
Республика Северная Осетия - Алания	4.09	3.72	5.05	4.51	13.57	18.77	17.58	17.60
Республика Татарстан	5.53	8.55	4.96	7.64	5.09	9.38	5.09	8.20
Республика Тыва	8.09	11.79	4.93	9.35	8.63	16.77	6.17	15.75
Удмуртская Республика	7.79	13.27	8.14	12.47	5.24	9.42	4.83	7.95
Республика Хакасия	8.71	12.79	7.36	8.40	17.67	20.83	14.77	15.08
Республика Ингушетия	12.63	11.65	12.56	11.30	20.10	22.81	16.14	14.35
Чеченская Республика	5.95	6.49	5.69	6.78	9.59	10.14	9.34	12.43
Чувашская Республика	4.92	6.00	4.33	5.62	7.00	9.56	5.35	8.87
Республика Саха (Якутия)	17.65	17.50	18.47	17.86	15.76	16.96	16.60	17.06
Алтайский край	11.34	10.68	9.74	7.68	12.68	20.59	11.78	17.04
Забайкальский край	10.11	10.69	8.88	9.71	9.89	16.64	9.03	14.51
Камчатский край	14.85	17.41	16.32	19.68	8.81	15.18	8.61	16.90
Краснодарский край	6.62	5.79	7.47	5.53	11.26	14.10	12.96	14.13
Красноярский край	11.17	15.33	6.38	7.33	10.87	17.99	5.26	7.30
Пермский край	5.88	9.00	4.85	6.90	5.92	10.14	5.60	8.49
Приморский край	9.77	12.54	10.72	12.61	6.65	21.05	7.87	20.73
Ставропольский край	4.91	3.31	4.87	4.08	5.67	6.10	7.14	7.34
Хабаровский край	14.02	19.89	13.71	19.85	17.20	23.12	17.58	22.41
Амурская область	2.89	3.47	3.16	3.56	6.03	9.17	5.93	8.56
Архангельская область	16.90	24.16	16.10	24.08	14.57	27.70	13.73	23.17
Ненецкий автономный округ	11.33	34.38	14.35	25.71	9.88	34.43	4.28	12.82
Астраханская область	6.53	5.79	6.53	6.40	4.91	5.48	5.77	5.77
Белгородская область	7.45	10.57	8.10	9.91	8.40	11.74	8.66	12.41
Брянская область	9.88	9.19	10.46	10.76	12.18	16.63	12.23	16.22
Владимирская область	8.41	10.59	7.47	9.59	9.92	13.87	8.60	12.90
Волгоградская область	8.78	10.46	7.56	8.74	12.38	15.69	11.15	14.89
Вологодская область	14.18	22.52	14.25	20.93	14.49	31.07	15.21	31.98
Воронежская область	6.84	7.03	6.77	7.09	6.46	8.86	6.18	9.17
Ивановская область	6.20	8.16	7.32	8.33	12.29	19.82	11.07	16.90

Наименование субъекта Российской Федерации	Среднее время локализации пожара, мин.				Среднее время ликвидации открытого горения, мин.			
	2011		2012		2011		2012	
	Город	Село	Город	Село	Город	Село	Город	Село
1	2	3	4	5	6	7	8	9
Иркутская область	7.95	12.43	6.25	8.49	9.31	14.52	7.54	13.50
Калининградская область	11.17	18.99	14.27	17.25	12.85	20.09	14.59	20.55
Калужская область	7.45	9.79	6.48	9.59	9.35	13.93	7.15	12.02
Кемеровская область	6.04	9.01	5.14	7.60	6.14	9.82	5.72	7.10
Кировская область	5.07	6.11	3.68	4.85	7.05	13.31	5.30	9.25
Костромская область	10.72	12.86	7.98	8.75	15.22	23.31	11.87	14.54
Курганская область	6.11	8.72	5.74	8.77	9.11	13.74	9.07	13.32
Курская область	4.48	3.68	5.02	3.78	4.56	4.98	4.15	5.08
Ленинградская область	15.09	17.46	13.69	18.08	12.60	16.24	11.09	16.09
г. Санкт-Петербург	17.33	-	14.68	-	6.65	-	6.64	-
Липецкая область	6.83	9.01	6.42	9.04	8.29	14.41	7.68	13.94
Магаданская область	12.65	25.75	10.21	29.10	11.40	24.68	8.49	29.00
г. Москва	6.35	-	7.05	-	3.39	-	3.73	-
Московская область	15.46	21.73	15.74	22.00	13.42	22.90	14.09	23.72
Мурманская область	12.82	24.66	14.01	22.14	9.56	14.90	9.03	19.83
Нижегородская область	7.01	10.74	6.27	10.05	7.21	12.76	7.15	12.42
Новгородская область	9.32	14.43	9.76	12.40	12.08	30.46	13.52	26.76
Новосибирская область	12.22	15.12	9.74	11.33	8.69	18.15	7.64	14.09
Омская область	10.10	11.29	9.71	11.26	7.74	13.71	7.98	14.08
Оренбургская область	3.38	5.91	2.80	5.15	9.03	18.01	8.38	16.88
Орловская область	3.27	4.30	3.10	4.14	5.21	8.66	4.92	7.91
Пензенская область	6.88	7.39	5.55	6.57	6.37	8.64	5.38	7.51
Псковская область	7.31	12.28	7.28	11.17	18.38	42.39	15.37	29.14
Ростовская область	10.24	9.67	10.93	9.24	10.03	16.26	12.68	18.98
Рязанская область	9.45	10.10	9.24	9.59	9.55	15.95	9.70	16.12
Самарская область	10.55	16.18	7.45	12.03	7.61	17.81	5.73	13.56
Саратовская область	5.78	5.89	5.83	6.24	7.16	8.21	7.61	8.56
Сахалинская область	20.50	24.03	17.77	23.86	25.10	34.82	19.03	27.74
Свердловская область	11.38	11.93	8.88	9.91	16.87	24.64	15.34	20.42
Смоленская область	7.25	9.16	7.45	10.35	13.50	19.61	13.76	24.26
Тамбовская область	7.14	8.03	6.44	8.77	10.60	16.29	10.72	17.21
Тверская область	9.34	10.76	8.68	11.52	11.30	19.40	11.68	20.09
Томская область	9.21	8.68	7.18	7.66	7.69	9.85	5.62	8.28
Тульская область	2.82	2.85	2.84	2.57	5.09	5.87	4.56	5.47
Тюменская область	8.14	5.46	6.34	5.89	5.94	5.58	5.71	5.83
Ханты-Мансийский автономный округ - Югра	6.75	8.76	5.88	7.82	7.15	10.16	6.57	9.32
Ямало-Ненецкий автономный округ	8.10	13.10	10.58	9.94	6.46	10.47	6.51	6.82
Ульяновская область	6.55	9.29	4.90	8.48	6.79	12.50	5.93	12.16
Челябинская область	6.87	7.38	5.62	6.88	7.45	11.19	6.75	11.68
Ярославская область	7.35	7.95	7.07	8.09	6.84	13.98	7.22	12.58
Еврейская автономная область	19.71	23.49	16.69	20.00	21.08	36.15	17.57	26.19
Чукотский автономный округ	18.61	44.18	12.27	22.57	10.03	12.85	8.09	15.62



**Среднестатистические показатели оперативного реагирования  
и тушения пожаров по субъектам Российской Федерации в 2011-2012 гг.**

Наименование субъекта Российской Федерации	Среднее время тушения пожара, мин.				Среднее время ликвидации последствий пожара, мин.			
	2011		2012		2011		2012	
	Город	Село	Город	Село	Город	Село	Город	Село
1	2	3	4	5	6	7	8	9
Республика Адыгея	17.78	17.28	16.16	17.01	53.37	57.94	14.79	22.70
Республика Башкортостан	20.25	25.23	10.95	14.89	25.83	28.24	27.29	33.08
Республика Бурятия	16.60	20.37	16.38	20.04	14.59	21.27	14.87	21.91
Республика Алтай	13.88	26.31	15.34	18.23	13.11	35.75	11.35	32.17
Республика Дагестан	23.15	44.24	24.49	38.00	16.65	24.36	14.75	24.47
Кабардино-Балкарская Республика	23.62	23.28	21.43	23.14	23.89	37.64	29.81	36.21
Республика Калмыкия	14.42	18.19	11.66	18.22	8.36	11.02	7.45	16.44
Карачаево-Черкесская Республика	11.48	12.80	8.60	9.15	46.02	70.00	43.30	53.39
Республика Карелия	20.42	38.88	18.17	30.97	13.48	27.74	13.88	32.42
Республика Коми	22.49	37.66	22.92	36.61	37.44	62.54	38.16	57.13
Республика Марий Эл	16.30	27.07	13.08	19.39	13.11	25.45	14.92	27.57
Республика Мордовия	16.29	18.32	12.00	13.63	17.49	33.00	19.73	37.21
Республика Северная Осетия - Алания	18.47	22.53	22.41	22.39	31.95	41.17	28.42	53.46
Республика Татарстан	10.68	18.20	9.94	15.80	6.17	11.47	6.39	11.19
Республика Тыва	17.12	31.94	11.18	25.26	28.97	30.81	24.09	23.30
Удмуртская Республика	13.16	22.88	13.05	20.61	35.93	49.36	19.60	25.11
Республика Хакасия	27.10	33.04	21.81	23.94	5.50	6.99	2.45	3.70
Республика Ингушетия	33.68	35.01	28.69	25.65	22.05	22.20	16.38	24.15
Чеченская Республика	15.53	17.09	15.02	19.21	7.62	13.48	6.78	13.27
Чувашская Республика	11.93	15.57	9.73	14.50	32.45	49.70	27.95	47.31
Республика Саха (Якутия)	31.99	34.31	33.43	34.81	28.88	27.55	29.51	28.36
Алтайский край	24.42	31.61	21.83	25.03	9.05	21.56	9.46	20.86
Забайкальский край	19.51	27.75	17.83	23.87	15.14	21.94	14.70	18.08
Камчатский край	23.48	32.77	25.90	37.38	31.19	43.14	34.59	47.65
Краснодарский край	17.64	20.18	19.53	19.64	5.95	10.61	4.65	11.75
Красноярский край	22.20	33.73	11.96	15.16	8.87	10.35	11.96	11.45
Пермский край	11.73	19.51	10.34	15.77	20.06	32.08	19.38	36.03
Приморский край	16.91	34.36	19.04	34.40	30.12	38.80	28.92	41.19
Ставропольский край	10.45	9.26	12.22	11.45	10.27	17.83	18.60	33.91
Хабаровский край	30.97	44.03	30.21	43.48	7.70	24.42	7.92	22.88
Амурская область	9.45	12.69	9.34	12.47	33.48	51.99	35.19	54.16
Архангельская область	30.18	52.83	29.14	48.50	18.18	41.05	20.59	34.53
Ненецкий автономный округ	16.63	82.86	18.57	58.11	6.96	29.07	4.60	30.55
Астраханская область	11.18	11.62	12.40	12.17	4.50	10.89	5.76	9.71
Белгородская область	15.48	22.64	16.80	22.28	13.46	19.15	14.03	21.29
Брянская область	21.73	26.85	22.54	27.19	26.93	38.20	25.32	38.48
Владимирская область	18.08	24.84	16.05	22.42	24.08	33.65	24.85	34.33
Волгоградская область	20.79	26.49	19.15	24.05	5.62	17.00	9.72	23.89
Вологодская область	29.50	54.52	29.04	53.23	25.77	50.41	31.88	57.27
Воронежская область	13.57	16.08	13.42	16.21	48.40	85.23	48.95	88.49
Ивановская область	18.79	28.18	18.73	25.89	41.59	69.97	43.25	63.37



Наименование субъекта Российской Федерации	Среднее время тушения пожара, мин.				Среднее время ликвидации последствий пожара, мин.			
	2011		2012		2011		2012	
	Город	Село	Город	Село	Город	Село	Город	Село
1	2	3	4	5	6	7	8	9
Иркутская область	17.17	27.51	13.78	22.47	25.57	33.95	27.81	43.23
Калининградская область	24.89	38.92	30.27	39.24	22.68	39.36	23.58	41.72
Калужская область	16.80	23.80	14.05	21.80	16.56	25.97	14.66	26.49
Кемеровская область	12.24	18.98	10.87	14.71	4.08	5.88	3.59	4.38
Кировская область	12.84	19.59	9.47	14.28	14.22	24.41	9.88	18.83
Костромская область	26.28	34.78	19.44	23.80	61.60	96.56	57.45	98.05
Курганская область	15.83	23.06	15.02	22.34	30.41	46.04	31.94	42.06
Курская область	9.19	8.72	9.34	8.96	5.80	8.17	5.78	8.77
Ленинградская область	27.71	34.34	24.79	34.09	27.22	32.21	23.57	33.58
г. Санкт-Петербург	24.93	-	21.98	-	26.49	-	23.15	-
Липецкая область	15.12	23.96	14.09	23.50	32.36	52.89	18.61	29.24
Магаданская область	22.47	40.14	18.58	65.82	29.59	58.56	26.06	12.64
г. Москва	10.16	-	11.01	-	5.44	-	4.71	-
Московская область	28.19	44.54	28.68	45.82	29.02	57.33	30.89	58.41
Мурманская область	23.07	51.22	21.88	49.06	10.15	26.80	13.05	35.11
Нижегородская область	14.28	23.46	13.15	22.76	18.35	28.51	19.70	32.97
Новгородская область	21.83	46.16	24.50	41.41	30.95	63.99	32.35	68.86
Новосибирская область	20.83	33.24	17.55	26.17	38.87	58.16	36.60	56.18
Омская область	17.88	25.56	17.80	25.38	14.54	13.59	14.39	15.22
Оренбургская область	13.00	24.77	11.45	22.10	30.33	57.50	33.64	56.13
Орловская область	8.48	12.96	8.02	12.03	27.89	68.02	26.90	65.18
Пензенская область	13.68	16.05	11.14	14.09	37.41	64.70	37.36	65.02
Псковская область	25.58	55.81	23.04	42.55	36.80	85.66	37.61	73.79
Ростовская область	20.22	26.62	23.36	28.83	12.88	19.34	21.74	34.56
Рязанская область	19.34	26.42	19.01	25.94	24.21	49.27	25.11	53.96
Самарская область	18.65	35.38	13.07	25.93	12.12	32.54	11.59	35.14
Саратовская область	12.94	14.47	13.52	14.86	47.67	88.46	36.35	55.78
Сахалинская область	44.40	59.49	34.70	51.79	19.37	24.71	21.22	22.85
Свердловская область	28.23	36.39	24.47	30.80	35.04	60.30	31.19	58.24
Смоленская область	21.09	29.61	21.70	35.70	22.32	34.31	24.62	39.89
Тамбовская область	17.65	24.45	16.86	25.97	39.21	66.92	44.27	68.97
Тверская область	20.95	30.43	20.37	31.89	26.27	45.24	28.81	47.49
Томская область	17.19	18.75	13.23	17.67	7.24	12.56	6.65	8.86
Тульская область	7.94	8.72	7.39	8.05	51.59	83.55	35.37	53.72
Тюменская область	14.24	11.41	12.06	11.80	3.27	5.82	2.32	4.60
Ханты-Мансийский автономный округ - Югра	13.70	18.46	12.15	17.47	30.06	36.55	26.34	32.98
Ямало-Ненецкий автономный округ	14.08	24.36	16.90	19.70	11.05	16.06	11.40	13.43
Ульяновская область	13.73	21.86	11.01	20.63	31.49	71.49	32.23	77.76
Челябинская область	14.23	18.89	12.37	18.68	24.04	41.90	31.88	50.93
Ярославская область	14.46	22.03	14.34	21.05	37.95	71.49	39.77	79.18
Еврейская автономная область	40.50	59.67	33.46	48.78	21.87	29.21	19.74	27.32
Чукотский автономный округ	31.22	59.00	20.70	46.13	17.41	14.00	21.21	22.75

**Среднестатистические показатели оперативного реагирования  
и тушения пожаров по субъектам Российской Федерации в 2011-2012 гг.**

Наименование субъекта Российской Федерации	Среднее время занятости на пожаре, мин.				Среднее время обслуживания вызова, мин.			
	2011		2012		2011		2012	
	Город	Село	Город	Село	Город	Село	Город	Село
1	2	3	4	5	6	7	8	9
Республика Адыгея	72.36	80.62	38.53	58.72	78.91	92.96	45.92	70.18
Республика Башкортостан	46.78	54.92	39.45	49.72	52.57	66.78	44.26	59.51
Республика Бурятия	32.11	43.42	32.21	43.40	39.26	55.10	37.61	54.30
Республика Алтай	28.16	66.54	27.77	49.30	33.66	78.20	32.20	59.26
Республика Дагестан	42.62	73.78	43.26	68.39	50.91	95.60	50.80	86.09
Кабардино-Балкарская Республика	50.28	63.03	51.48	62.45	57.53	78.84	57.80	76.55
Республика Калмыкия	24.10	33.28	19.81	36.79	29.87	47.92	24.83	46.94
Карачаево-Черкесская Республика	59.82	88.04	53.94	69.37	67.74	98.69	59.44	78.50
Республика Карелия	34.22	69.45	32.86	65.62	40.07	86.36	39.09	82.98
Республика Коми	58.35	98.54	58.51	89.56	64.46	106.62	64.31	100.20
Республика Марий Эл	29.06	52.67	27.61	48.30	34.84	64.10	33.19	58.78
Республика Мордовия	35.35	53.08	33.01	52.88	40.97	64.28	38.44	63.19
Республика Северная Осетия - Алания	52.88	63.37	49.28	81.92	59.01	77.51	56.60	94.86
Республика Татарстан	17.79	31.35	17.58	28.44	25.40	43.35	24.73	39.35
Республика Тыва	47.38	64.79	36.44	54.94	52.93	83.83	42.53	68.00
Удмуртская Республика	50.02	72.97	33.08	46.76	55.72	80.65	38.38	54.78
Республика Хакасия	32.97	41.39	25.73	28.58	39.78	52.22	32.04	38.64
Республика Ингушетия	56.23	65.78	44.52	50.17	63.62	75.80	52.24	60.43
Чеченская Республика	24.04	31.74	23.00	33.65	30.05	41.01	28.87	43.68
Чувашская Республика	47.58	67.85	38.26	63.49	53.89	78.29	43.88	72.88
Республика Саха (Якутия)	61.05	63.28	60.82	65.55	68.10	73.07	66.50	74.73
Алтайский край	34.41	54.74	32.51	47.03	41.62	62.97	39.97	54.62
Забайкальский край	35.93	51.04	33.83	43.37	42.86	66.70	41.33	59.30
Камчатский край	53.08	75.84	57.78	84.96	59.29	84.23	64.72	93.48
Краснодарский край	24.78	32.24	26.23	33.06	31.93	42.70	33.16	43.99
Красноярский край	33.42	46.93	25.94	29.46	40.08	63.57	32.36	43.49
Пермский край	32.81	53.76	31.35	53.35	39.26	63.88	37.63	62.65
Приморский край	48.07	76.52	48.92	79.98	55.59	90.89	56.37	94.50
Ставропольский край	22.06	30.54	32.87	47.97	28.57	41.65	39.32	59.22
Хабаровский край	42.15	74.12	41.26	72.17	50.16	88.62	49.30	86.63
Амурская область	43.81	69.12	46.90	70.38	49.22	77.51	52.52	80.37
Архангельская область	48.91	95.72	48.92	86.36	55.38	110.32	55.55	98.02
Ненецкий автономный округ	24.57	105.69	32.48	79.56	37.68	118.88	37.80	120.90
Астраханская область	17.33	23.55	19.97	23.40	23.50	31.22	25.77	31.03
Белгородская область	29.28	42.66	31.62	45.32	34.76	54.79	37.66	62.19
Брянская область	50.43	67.37	49.28	68.07	56.51	81.82	54.74	81.35
Владимирская область	41.67	61.17	42.21	58.55	47.14	73.96	47.57	70.89
Волгоградская область	30.12	46.12	30.45	51.30	37.16	58.36	37.53	63.31
Вологодская область	50.87	108.13	58.27	113.21	57.23	123.90	63.99	131.02
Воронежская область	63.38	105.75	62.77	113.25	70.96	119.33	69.99	125.63
Ивановская область	59.74	99.68	62.54	90.86	65.20	111.46	67.77	103.14

Наименование субъекта Российской Федерации	Среднее время занятости на пожаре, мин.				Среднее время обслуживания вызова, мин.			
	2011		2012		2011		2012	
	Город	Село	Город	Село	Город	Село	Город	Село
1	2	3	4	5	6	7	8	9
Иркутская область	43.81	63.48	41.80	66.94	50.57	75.97	48.54	79.23
Калининградская область	49.16	81.34	53.00	84.79	55.19	95.49	60.14	100.49
Калужская область	32.64	50.07	28.55	48.74	37.79	62.65	33.35	60.27
Кемеровская область	17.31	25.90	15.44	20.10	24.96	40.96	22.26	33.83
Кировская область	27.08	44.85	19.72	33.87	32.27	57.03	24.52	43.91
Костромская область	89.44	137.84	80.75	127.32	95.72	153.29	87.76	140.35
Курганская область	46.74	70.40	48.77	66.32	53.12	77.69	54.66	73.62
Курская область	15.98	17.91	15.89	19.75	20.59	31.28	20.92	33.15
Ленинградская область	55.25	68.80	48.79	70.01	61.26	84.33	55.26	85.92
г. Санкт-Петербург	50.78	-	45.42	-	58.37	-	52.67	-
Липецкая область	51.07	80.31	34.07	53.93	58.28	92.85	40.38	65.56
Магаданская область	51.65	118.77	48.48	79.73	57.51	124.72	54.37	100.09
г. Москва	15.48	-	15.54	-	21.70	-	22.20	-
Московская область	55.76	100.02	57.33	102.12	63.03	114.39	64.67	116.47
Мурманская область	33.45	89.14	37.41	86.04	38.50	88.83	42.55	98.42
Нижегородская область	33.82	53.23	33.71	57.23	41.35	63.98	40.64	67.35
Новгородская область	51.00	110.17	52.36	106.28	56.98	128.23	57.39	122.39
Новосибирская область	59.04	94.75	54.53	89.07	66.31	108.68	61.77	102.62
Омская область	33.63	41.02	33.62	41.87	40.23	51.20	40.67	52.95
Оренбургская область	43.14	83.54	45.62	81.21	50.35	94.11	52.75	90.94
Орловская область	40.65	89.73	36.67	87.04	44.17	103.37	40.97	100.06
Пензенская область	54.84	90.54	51.97	87.55	61.13	101.82	57.46	96.99
Псковская область	62.24	138.80	61.19	124.92	67.82	160.44	66.62	143.13
Ростовская область	34.50	47.64	47.03	65.89	40.99	60.92	53.84	78.10
Рязанская область	46.78	83.48	48.79	88.29	52.48	97.37	54.52	100.95
Самарская область	32.24	70.35	25.66	64.54	40.12	85.92	32.98	78.65
Саратовская область	63.81	116.49	52.32	78.98	69.38	128.82	57.39	87.50
Сахалинская область	67.91	91.25	58.87	80.70	73.80	105.56	63.93	90.68
Свердловская область	63.39	96.94	57.40	92.70	70.15	107.35	63.90	102.18
Смоленская область	43.37	64.17	46.07	75.59	49.02	80.36	51.27	90.35
Тамбовская область	57.31	100.89	65.47	103.59	64.17	117.05	72.52	118.19
Тверская область	50.29	78.54	49.44	81.91	55.72	95.88	55.41	98.50
Томская область	28.38	33.20	24.01	29.41	35.00	43.76	31.25	39.96
Тульская область	64.22	108.25	45.70	64.75	69.31	119.45	50.70	74.86
Тюменская область	18.65	18.32	15.65	18.01	25.28	26.29	22.61	25.94
Ханты-Мансийский автономный округ - Югра	43.89	56.14	39.47	49.87	50.56	66.03	45.88	60.73
Ямало-Ненецкий автономный округ	26.53	38.78	28.78	33.41	31.27	47.82	33.30	42.60
Ульяновская область	47.89	103.19	45.13	110.51	54.63	114.37	51.63	123.60
Челябинская область	39.57	62.51	46.62	72.13	43.35	73.80	52.89	83.71
Ярославская область	52.70	100.45	54.97	104.30	58.38	113.08	60.06	116.89
Еврейская автономная область	64.40	103.26	54.08	79.93	72.26	117.97	61.33	94.16
Чукотский автономный округ	40.29	74.56	43.97	63.56	44.14	79.78	48.15	71.61

## 5. Состояние и функционирование систем пожарной автоматики

Таблица 60

### Эффективность работы пожарной автоматики при пожарах в 2011-2012 гг. (всего)

Вид пожарной автоматики	В С Е Г О		Сработала, задачу выполнила		Сработала, задачу не выполнила		Не сработала		Не включена	
	2011	2012	2011	2012	2011	2012	2011	2012	2011	2012
	Количество пожаров, ед. Прямой ущерб, тыс. руб. Спасено материальных ценностей, тыс. руб. Погибло людей, чел. Травмировано людей, чел.									
1	2	3	4	5	6	7	8	9	10	11
<b>В С Е Г О</b>	1778	2012	1352	1595	25	42	238	320	183	90
	1720682	3150718	1390452	2028072	222435	340828	305617	1092509	10739	21459
	3408738	2246459	2903022	1578840	90200	159802	415371	512186	77495	67431
	44	47	29	39	0	1	7	8	8	0
	142	159	116	142	4	0	20	15	10	3
<b>Установка охранно-пожарной сигнализации</b>	695	804	578	686	-	-	79	90	38	28
	796842	1651311	773982	1564437	-	-	18522	71788	4338	15086
	1795529	936337	1516581	860481	-	-	267803	0	11145	18272
	12	5	12	5	-	-	0	0	0	0
	25	30	22	28	-	-	1	1	2	1
<b>Установка пожарной сигнализации</b>	820	1005	608	743	-	-	146	215	62	47
	857598	499050	569953	428559	-	-	281736	64945	5878	5670
	958455	979930	790767	688004	-	-	144718	252102	18970	38824
	27	25	14	20	-	-	7	5	6	0
	90	102	68	88	-	-	18	13	4	1
<b>Установка пожаротушения</b>	96	75	35	26	23	35	12	8	19	8
	267002	1327188	43553	1093	217934	346572	5263	985032	251	292
	1429940	475155	1289510	2330	89200	193800	3850	304000	47380	10025
	1	2	0	1	0	1	0	0	1	0
	10	2	4	2	4	0	1	0	0	0
<b>Система противодымной защиты</b>	262	180	149	157	0	7	27	14	86	2
	21614	606	21133	550	0	6	289	0	193	50
	1274	2617	774	2606	0	2	500	0	0	10
	7	20	4	16	0	0	2	4	1	0
	29	31	24	31	0	0	1	0	4	0
<b>Система оповещения о пожаре</b>	103	125	92	102	1	0	5	16	5	7
	206946	167736	200957	157096	4496	0	1052	10279	441	361
	178974	159981	175830	134501	0	0	2043	23680	1100	1800
	0	3	0	3	0	0	0	0	0	0
	15	9	13	3	0	0	0	5	2	1

### Эффективность работы пожарной автоматики при пожарах на производственных объектах в 2011-2012 гг.

Вид пожарной автоматики	В С Е Г О		Сработала, задачу выполнила		Сработала, задачу не выполнила		Не сработала		Не включена	
	2011	2012	2011	2012	2011	2012	2011	2012	2011	2012
	Количество пожаров, ед. Прямой ущерб, тыс. руб. Спасено материальных ценностей, тыс. руб. Погибло людей, чел. Травмировано людей, чел.									
1	2	3	4	5	6	7	8	9	10	11
<b>В С Е Г О</b>	200	245	169	187	7	15	24	38	4	11
	852421	1677721	803612	683465	4999	309629	48607	985296	10	9467
	899990	706615	865540	287845	26000	95500	16150	368950	5450	13320
	7	1	7	1	0	0	0	0	0	0
	19	12	15	10	4	0	5	2	0	0
<b>Установка охранно- пожарной сигнализации</b>	68	95	59	80	-	-	9	11	0	4
	470509	527525	469808	517718	-	-	701	466	0	9341
	119580	159095	111680	136895	-	-	7900	0	0	12500
	0	1	0	1	-	-	0	0	0	0
	0	4	0	4	-	-	0	0	0	0
<b>Установка пожарной сигнализации</b>	114	131	97	100	-	-	13	24	3	6
	337482	188071	289624	156087	-	-	47823	31808	10	126
	188410	299919	176860	139849	-	-	8100	158250	450	820
	7	0	7	0	-	-	0	0	0	0
	17	7	13	5	-	-	4	2	0	0
<b>Установка пожаротушения</b>	22	25	12	6	7	15	2	5	1	1
	44497	1293687	39416	80	4999	315379	82	984029	0	0
	595150	397600	564000	100	26000	129500	150	303000	5000	0
	0	0	0	0	0	0	0	0	0	0
	8	1	3	1	4	0	1	0	0	0
<b>Система противодымной защиты</b>	0	1	0	1	0	0	0	0	0	0
	0	0	0	0	0	0	0	0	0	0
	0	0	0	0	0	0	0	0	0	0
	0	0	0	0	0	0	0	0	0	0
	0	0	0	0	0	0	0	0	0	0
<b>Система оповещения о пожаре</b>	14	13	13	10	0	0	0	3	1	0
	39042	62695	39042	62456	0	0	0	239	0	0
	20500	50600	20500	32600	0	0	0	18000	0	0
	0	1	0	1	0	0	0	0	0	0
	0	2	0	0	0	0	0	2	0	0

**Эффективность работы пожарной автоматики при пожарах  
в зданиях жилого назначения в 2011-2012 гг.**

Вид пожарной автоматики	В С Е Г О		Сработала, задачу выполнила		Сработала, задачу не выполнила		Не сработала		Не включена	
	2011	2012	2011	2012	2011	2012	2011	2012	2011	2012
	Количество пожаров, ед. Прямой ущерб, тыс. руб. Спасено материальных ценностей, тыс. руб. Погибло людей, чел. Травмировано людей, чел.									
1	2	3	4	5	6	7	8	9	10	11
<b>В С Е Г О</b>	439	444	277	305	2	6	61	122	101	20
	53514	31302	48515	15961	4506	3	4795	14774	209	572
	41059	123837	28734	51834	1000	2	11720	49600	605	22402
	24	33	9	25	0	0	7	8	8	0
	69	69	51	60	0	0	13	8	8	2
Установка охранно- пожарной сигнализации	61	54	49	45	-	-	7	5	5	4
	10680	4943	10314	4442	-	-	360	269	6	232
	7475	25140	6680	20100	-	-	550	0	245	40
	2	1	2	1	-	-	0	0	0	0
	3	9	1	9	-	-	0	0	2	0
Установка пожарной сигнализации	176	238	94	120	-	-	50	109	30	10
	41226	25705	36984	11108	-	-	4240	14505	1	266
	32900	97090	21880	30128	-	-	10670	44600	350	22362
	17	15	4	10	-	-	7	5	6	0
	41	35	26	26	-	-	13	8	2	1
Установка пожаротушения	13	7	4	4	1	0	0	1	3	2
	261	311	240	238	10	0	0	0	10	73
	1010	150	0	150	1000	0	0	0	10	0
	1	1	0	1	0	0	0	0	1	0
	2	1	1	1	0	0	0	0	0	0
Система противодымной защиты	258	175	145	154	0	6	27	14	86	1
	21614	553	21133	550	0	3	289	0	193	0
	1174	2607	674	2606	0	2	500	0	0	0
	7	20	4	16	0	0	2	4	1	0
	29	30	24	30	0	0	1	0	4	0
Система оповещения о пожаре	18	13	14	8	1	0	2	2	1	3
	6473	1964	1176	1961	4496	0	800	3	0	0
	3960	5600	3960	1500	0	0	0	4100	0	0
	0	0	0	0	0	0	0	0	0	0
	6	3	6	0	0	0	0	2	0	1

**Эффективность работы пожарной автоматики при пожарах  
в административных и социально-культурных учреждениях в 2011-2012 гг.**

Вид пожарной автоматики	В С Е Г О		Сработала, задачу выполнила		Сработала, задачу не выполнила		Не сработала		Не включена	
	2011	2012	2011	2012	2011	2012	2011	2012	2011	2012
	Количество пожаров, ед. Прямой ущерб, тыс. руб. Спасено материальных ценностей, тыс. руб. Погибло людей, чел. Травмировано людей, чел.									
<b>1</b>	<b>2</b>	<b>3</b>	<b>4</b>	<b>5</b>	<b>6</b>	<b>7</b>	<b>8</b>	<b>9</b>	<b>10</b>	<b>11</b>
<b>В С Е Г О</b>	380	430	325	373	5	3	42	48	12	10
	36004	497929	33195	441214	63	3	2267	54434	542	2642
	319637	571787	245357	502456	10000	20000	62300	49131	1979	500
	3	6	3	6	0	0	0	0	0	0
	17	38	16	34	0	0	1	4	0	0
<b>Установка охранно-пожарной сигнализации</b>	142	159	121	145	-	-	16	12	5	2
	17433	345874	16577	294822	-	-	507	51052	349	0
	114603	212933	92224	195232	-	-	20500	0	1879	0
	0	1	0	1	-	-	0	0	0	0
	11	8	10	7	-	-	1	1	0	0
<b>Установка пожарной сигнализации</b>	227	258	196	217	-	-	25	35	6	6
	19717	147279	17766	143157	-	-	1758	1841	194	2281
	195033	328304	153133	296674	-	-	41800	31430	100	200
	3	5	3	5	-	-	0	0	0	0
	6	29	6	27	-	-	0	2	0	0
<b>Установка пожаротушения</b>	12	6	5	4	5	2	1	0	1	0
	137	535	73	535	63	0	2	0	0	0
	10000	20000	0	0	10000	20000	0	0	0	0
	0	0	0	0	0	0	0	0	0	0
	0	0	0	0	0	0	0	0	0	0
<b>Система противодымной защиты</b>	2	2	2	1	0	1	0	0	0	0
	0	3	0	0	0	3	0	0	0	0
	100	0	100	0	0	0	0	0	0	0
	0	0	0	0	0	0	0	0	0	0
	0	1	0	1	0	0	0	0	0	0
<b>Система оповещения о пожаре</b>	36	60	35	52	0	0	0	6	1	2
	5443	69551	5439	66900	0	0	0	2290	4	361
	39550	19210	39450	17880	0	0	0	1030	100	300
	0	2	0	2	0	0	0	0	0	0
	1	3	1	2	0	0	0	1	0	0

Таблица 64

**Эффективность работы пожарной автоматики при пожарах  
на объектах торговли и сервисного обслуживания населения в 2011-2012 гг.**

Вид пожарной автоматики	В С Е Г О		Сработала, задачу выполнила		Сработала, задачу не выполнила		Не сработала		Не включена	
	2011	2012	2011	2012	2011	2012	2011	2012	2011	2012
	Количество пожаров, ед. Прямой ущерб, тыс. руб. Спасено материальных ценностей, тыс. руб. Погибло людей, чел. Травмировано людей, чел.									
1	2	3	4	5	6	7	8	9	10	11
<b>В С Е Г О</b>	687	805	540	679	8	13	98	102	50	26
	709795	901377	441379	858743	212643	21297	244759	34796	9890	8181
	1895571	767093	1521871	707226	43200	12000	316951	41835	66750	18532
	4	6	4	6	0	0	0	0	0	0
	16	34	13	34	0	0	1	0	2	0
<b>Установка охранно- пожарной сигнализации</b>	408	470	338	396	-	-	46	62	24	12
	297662	768022	276780	742809	-	-	16904	20001	3979	5212
	1552830	531268	1305977	501353	-	-	238853	0	8000	4732
	4	2	4	2	-	-	0	0	0	0
	8	8	8	8	-	-	0	0	0	0
<b>Установка пожарной сигнализации</b>	268	326	193	276	-	-	52	38	22	12
	397139	113218	163606	95666	-	-	227855	14582	5673	2969
	294241	228725	197394	198773	-	-	78098	16152	17750	13800
	0	4	0	4	-	-	0	0	0	0
	8	26	5	26	-	-	1	0	2	0
<b>Установка пожаротушения</b>	26	24	12	9	7	13	3	1	4	1
	215526	21540	2551	240	212638	21297	100	3	238	0
	810210	12700	725510	700	42200	12000	1500	0	41000	0
	0	0	0	0	0	0	0	0	0	0
	0	0	0	0	0	0	0	0	0	0
<b>Система противодымной защиты</b>	2	1	2	1	0	0	0	0	0	0
	0	0	0	0	0	0	0	0	0	0
	0	0	0	0	0	0	0	0	0	0
	0	0	0	0	0	0	0	0	0	0
	0	0	0	0	0	0	0	0	0	0
<b>Система оповещения о пожаре</b>	30	33	26	28	0	0	3	4	1	1
	155892	30515	155284	24278	0	0	252	6237	356	0
	84964	82871	81920	82321	0	0	2043	550	1000	0
	0	0	0	0	0	0	0	0	0	0
	3	1	1	1	0	0	0	0	2	0



## 6. Лесные пожары

### Число лесных пожаров по субъектам Российской Федерации

Таблица 65

Наименование субъекта Российской Федерации	2009	2010	2011	2012
1	2	3	4	5
<b>Российская Федерация</b>	23228	33423	19743	19329
<b>Центральный федеральный округ</b>	4242	6907	1288	276
Белгородская область	43	17	2	0
Брянская область	399	424	61	33
Владимирская область	285	1178	230	51
Воронежская область	1609	995	113	45
Ивановская область	50	102	59	12
Калужская область	201	157	10	4
Костромская область	70	145	36	13
Курская область	6	22	0	0
Липецкая область	322	369	22	2
Московская область	548	2327	470	55
Орловская область	8	10	0	0
Рязанская область	123	214	46	21
Смоленская область	57	50	3	3
Тамбовская область	318	411	20	13
Тверская область	108	356	89	13
Тульская область	31	9	0	0
Ярославская область	64	121	127	11
<b>Северо-Западный федеральный округ</b>	1120	2163	2389	522
Республика Карелия	176	468	543	55
Республика Коми	82	548	590	117
Архангельская область	72	356	703	74
Вологодская область	90	269	152	65
Калининградская область	160	43	1	0
Ленинградская область	237	256	206	65
Мурманская область	59	56	86	67
Новгородская область	17	75	37	9
Псковская область	227	92	71	70
<b>Южный федеральный округ</b>	193	206	144	50
Республика Адыгея	7	13	0	0
Республика Калмыкия	1	0	0	0
Краснодарский край	13	31	8	5
Астраханская область	0	7	19	0
Волгоградская область	103	120	66	17
Ростовская область	69	35	51	28
<b>Северо-Кавказский федеральный округ</b>	43	113	32	23
Республика Дагестан	3	23	5	11
Республика Ингушетия	3	2	0	0
Кабпрдино-Балкарская Республика	0	0	0	0
Карачаево-Черкесская Республика	6	5	1	4

1	2	3	4	5
Республика Северная Осетия – Алания	0	0	7	0
Чеченская Республика	25	78	16	6
Ставропольс-кий край	6	5	3	2
<b>Приволжский федеральный округ</b>	3512	7665	891	653
Республика Башкортостан	131	608	80	220
Республика Марий Эл	215	473	57	26
Республика Мордовия	200	272	14	6
Республика Татарстан	48	99	0	0
Удмуртская Республика	101	345	44	19
Чувашская Республика	67	145	1	1
Пермский край	130	411	188	80
Кировская область	166	625	195	21
Нижегородская область	619	1278	128	55
Оренбургская область	429	754	67	175
Пензенская область	483	737	44	2
Самарская область	400	762	32	39
Саратовская область	213	386	18	5
Ульяновская область	310	770	23	4
<b>Уральский федеральный округ</b>	5261	9836	4411	7078
Курганская область	743	1787	421	981
Свердловская область	1041	2243	1299	1157
Тюменская область	863	1810	771	702
Ханты-Мансийский автономный округ - Югра	412	440	845	1604
Ямало-Ненецкий авт. округ	156	39	168	673
Челябинская область	2046	3517	907	1961
<b>Сибирский федеральный округ</b>	5636	5202	8750	8588
Республика Алтай	26	36	191	208
Республика Бурятия	1201	686	1334	654
Республика Тыва	116	76	223	224
Республика Хакасия	111	84	172	129
Алтайский край	592	642	808	1118
Забайкальский край	857	716	1595	819
Красноярский край	511	658	1450	2403
Иркутская область	665	830	1711	884
Кемеровская область	235	251	189	270
Новосибирская область	430	247	407	748
Омская область	697	873	416	584
Томская область	195	103	254	547
<b>Дальневосточный федеральный округ</b>	3221	1331	1838	2139
Республика Саха (Якутия)	1048	131	511	342
Камчатский край	49	46	13	35
Приморский край	579	265	214	298
Хабаровский край	505	249	438	695
Амурская область	376	281	408	518
Магаданская область	412	129	49	68
Сахалинская область	36	36	24	85
Еврейская автономная область	177	116	124	51
Чукотский автономный округ	39	78	57	47

## 7. Справочная информация

**Контактные телефоны:** (495) 521-25-66;  
(495) 521-76-32;  
(495) 529-84-31.

**Электронная почта:** [vniipo162@gmail.com](mailto:vniipo162@gmail.com)  
[vniipo16@mail.ru](mailto:vniipo16@mail.ru)

**Сайт технической поддержки  
программы «СтатПож2010»:** <http://pojstat.narod.ru>

## Содержание

1. Общие тенденции и динамика числа пожаров, ущерба, гибели и травмирования людей в Российской Федерации	4
2. Региональные контрасты, особенности пожаров и их последствий	55
3. Крупные пожары и их последствия	93
4. Оперативная деятельность ГПС МЧС России	95
5. Состояние и функционирование систем пожарной автоматики	116
6. Лесные пожары	121
7. Справочная информация	123

---

**Подписано в печать 18.05.11. Формат 60x84/<sub>8</sub>.  
Печать офсетная. Усл. печ. л. 16, 27.  
Т. –250 экз. Заказ №15.**

---

**Типография ФГУ ВНИИПО МЧС России.  
*микрорайон ВНИИПО, д. 12,  
г. Балашиха, Московская обл., 143903.***